

# ОПИСАНИЕ МЕСТОПОЛОЖЕНИЯ ГРАНИЦ

## Зона сельскохозяйственного использования

(наименование объекта, местоположение границ которого описано (далее - объект))

### Раздел 1

#### Сведения об объекте

| № п/п | Характеристики объекта  | Описание характеристик  |
|-------|---|---|
| 1     | 2   | 3   |
| 1.    | Местоположение объекта  | Ярославская область, район Ярославский, сельское поселение Заволжское |
| 2.    | Площадь объекта +/- величина погрешности определения площади (P +/- Дельта P) | 5426098 +/- 815 м <sup>2</sup>  |
| 3.    | Иные характеристики объекта   | -   |

## Раздел 2

### Сведения о местоположении границ объекта

1. Система координат МСК-76

2. Сведения о характерных точках границ объекта

| Обозначение характерных точек границ | Координаты, м |   | Метод определения координат характерной точки | Средняя квадратическая погрешность положения характерной точки (Mt), м | Описание обозначения точки на местности (при наличии) |
|--------------------------------------|---------------|---|---|--|---|
|                                      | X             | Y |   |  |   |
| 1                                    | 2             | 3 | 4   | 5  | 6   |
| -                                    | -             | - | -   | -  |   |

3. Сведения о характерных точках части (частей) границы объекта

| Обозначение характерных точек части границы | Координаты, м |            | Метод определения координат характерной точки | Средняя квадратическая погрешность положения характерной точки (Mt), м | Описание обозначения точки на местности (при наличии) |
|---|---------------|------------|---|--|---|
|   | X             | Y          |   |  |   |
| 1   | 2             | 3          | 4   | 5  | 6   |
| Часть 1                                     |               |            |   |  |   |
| 1   | 395512.99     | 1347809.82 | Аналитический метод                           | 0.1  | -   |
| 2   | 395512.57     | 1347813.32 | Аналитический метод                           | 0.1  | -   |
| 3   | 395491.93     | 1347809.03 | Аналитический метод                           | 0.1  | -   |
| 4   | 395488.85     | 1347804.67 | Аналитический метод                           | 0.1  | -   |
| 5   | 395489.86     | 1347797.47 | Аналитический метод                           | 0.1  | -   |
| 6   | 395492.49     | 1347779.54 | Аналитический метод                           | 0.1  | -   |
| 7   | 395494.62     | 1347764.97 | Аналитический метод                           | 0.1  | -   |
| 8   | 395519.04     | 1347768.55 | Аналитический метод                           | 0.1  | -   |
| 1   | 395512.99     | 1347809.82 | Аналитический метод                           | 0.1  | -   |
| Часть 2                                     |               |            |   |  |   |
| 9   | 395424.34     | 1347194.96 | Аналитический метод                           | 0.1  | -   |
| 10  | 395432.22     | 1347210.96 | Аналитический метод                           | 0.1  | -   |
| 11  | 395400.78     | 1347208.25 | Аналитический метод                           | 0.1  | -   |
| 12  | 395377.98     | 1347206.29 | Аналитический метод                           | 0.1  | -   |
| 13  | 395392.46     | 1347183.84 | Аналитический метод                           | 0.1  | -   |
| 14  | 395375.92     | 1347150.82 | Аналитический метод                           | 0.1  | -   |
| 15  | 395363.70     | 1347156.14 | Аналитический метод                           | 0.1  | -   |

| 3. Сведения о характерных точках части (частей) границы объекта |               |            |  |   |   |
|---|---------------|------------|--|---|---|
| Обозначение<br>характерных точек<br>части границы               | Координаты, м |            | Метод<br>определения<br>координат<br>характерной точки | Средняя<br>квадратическая<br>погрешность<br>положения<br>характерной<br>точки (Mt), м | Описание<br>обозначения<br>точки на<br>местности (при<br>наличии) |
|   | X             | Y          |  |   |   |
| 1   | 2             | 3          | 4  | 5   | 6   |
| 16  | 395327.07     | 1347201.91 | Аналитический<br>метод                                 | 0.1   | -   |
| 17  | 395319.92     | 1347201.30 | Аналитический<br>метод                                 | 0.1   | -   |
| 18  | 395383.91     | 1347122.67 | Аналитический<br>метод                                 | 0.1   | -   |
| 19  | 395386.96     | 1347122.01 | Аналитический<br>метод                                 | 0.1   | -   |
| 20  | 395417.28     | 1347181.18 | Аналитический<br>метод                                 | 0.1   | -   |
| 9   | 395424.34     | 1347194.96 | Аналитический<br>метод                                 | 0.1   | -   |
| Часть 3   |               |            |  |   |   |
| 21  | 395361.46     | 1347079.13 | Аналитический<br>метод                                 | 0.1   | -   |
| 22  | 395367.13     | 1347103.68 | Аналитический<br>метод                                 | 0.1   | -   |
| 23  | 395344.59     | 1347125.57 | Аналитический<br>метод                                 | 0.1   | -   |
| 24  | 395309.52     | 1347165.59 | Аналитический<br>метод                                 | 0.1   | -   |
| 25  | 395267.86     | 1347216.48 | Аналитический<br>метод                                 | 0.1   | -   |
| 26  | 395212.01     | 1347292.84 | Аналитический<br>метод                                 | 0.1   | -   |
| 27  | 395173.87     | 1347342.65 | Аналитический<br>метод                                 | 0.1   | -   |
| 28  | 395151.02     | 1347324.50 | Аналитический<br>метод                                 | 0.1   | -   |
| 29  | 395180.02     | 1347293.30 | Аналитический<br>метод                                 | 0.1   | -   |
| 30  | 395179.71     | 1347270.93 | Аналитический<br>метод                                 | 0.1   | -   |
| 31  | 395112.05     | 1347249.01 | Аналитический<br>метод                                 | 0.1   | -   |
| 32  | 395072.05     | 1347249.31 | Аналитический<br>метод                                 | 0.1   | -   |
| 33  | 395057.06     | 1347249.38 | Аналитический<br>метод                                 | 0.1   | -   |
| 34  | 395049.10     | 1347257.42 | Аналитический<br>метод                                 | 0.1   | -   |
| 35  | 395049.00     | 1347264.33 | Аналитический<br>метод                                 | 0.1   | -   |
| 36  | 394971.66     | 1347265.61 | Аналитический<br>метод                                 | 0.1   | -   |
| 37  | 394931.09     | 1347231.73 | Аналитический<br>метод                                 | 0.1   | -   |
| 38  | 394931.05     | 1347222.89 | Аналитический<br>метод                                 | 0.1   | -   |
| 39  | 394907.13     | 1347223.07 | Аналитический<br>метод                                 | 0.1   | -   |

| 3. Сведения о характерных точках части (частей) границы объекта |               |            |  |   |   |
|---|---------------|------------|--|---|---|
| Обозначение<br>характерных точек<br>части границы               | Координаты, м |            | Метод<br>определения<br>координат<br>характерной точки | Средняя<br>квадратическая<br>погрешность<br>положения<br>характерной<br>точки (Mt), м | Описание<br>обозначения<br>точки на<br>местности (при<br>наличии) |
|   | X             | Y          |  |   |   |
| 1   | 2             | 3          | 4  | 5   | 6   |
| 40  | 394899.24     | 1347231.21 | Аналитический метод                                    | 0.1   | -   |
| 41  | 394899.06     | 1347206.21 | Аналитический метод                                    | 0.1   | -   |
| 42  | 394859.06     | 1347206.51 | Аналитический метод                                    | 0.1   | -   |
| 43  | 394819.06     | 1347206.81 | Аналитический метод                                    | 0.1   | -   |
| 44  | 394779.06     | 1347207.11 | Аналитический метод                                    | 0.1   | -   |
| 45  | 394739.06     | 1347207.41 | Аналитический метод                                    | 0.1   | -   |
| 46  | 394699.06     | 1347207.70 | Аналитический метод                                    | 0.1   | -   |
| 47  | 394699.25     | 1347232.70 | Аналитический метод                                    | 0.1   | -   |
| 48  | 394678.58     | 1347232.83 | Аналитический метод                                    | 0.1   | -   |
| 49  | 394646.76     | 1347248.08 | Аналитический метод                                    | 0.1   | -   |
| 50  | 394531.69     | 1347257.56 | Аналитический метод                                    | 0.1   | -   |
| 51  | 394511.25     | 1347266.88 | Аналитический метод                                    | 0.1   | -   |
| 52  | 394486.52     | 1347304.36 | Аналитический метод                                    | 0.1   | -   |
| 53  | 394455.31     | 1347279.34 | Аналитический метод                                    | 0.1   | -   |
| 54  | 394441.49     | 1347300.30 | Аналитический метод                                    | 0.1   | -   |
| 55  | 394427.66     | 1347321.25 | Аналитический метод                                    | 0.1   | -   |
| 56  | 394424.05     | 1347326.41 | Аналитический метод                                    | 0.1   | -   |
| 57  | 394401.48     | 1347286.56 | Аналитический метод                                    | 0.1   | -   |
| 58  | 394465.95     | 1347264.76 | Аналитический метод                                    | 0.1   | -   |
| 59  | 394526.82     | 1347253.10 | Аналитический метод                                    | 0.1   | -   |
| 60  | 394531.65     | 1347252.16 | Аналитический метод                                    | 0.1   | -   |
| 61  | 394550.41     | 1347248.96 | Аналитический метод                                    | 0.1   | -   |
| 62  | 394622.99     | 1347220.00 | Аналитический метод                                    | 0.1   | -   |
| 63  | 394679.41     | 1347206.24 | Аналитический метод                                    | 0.1   | -   |
| 64  | 394717.12     | 1347185.78 | Аналитический метод                                    | 0.1   | -   |
| 65  | 394863.79     | 1347182.48 | Аналитический метод                                    | 0.1   | -   |

| 3. Сведения о характерных точках части (частей) границы объекта |               |            |  |   |   |
|---|---------------|------------|--|---|---|
| Обозначение<br>характерных точек<br>части границы               | Координаты, м |            | Метод<br>определения<br>координат<br>характерной точки | Средняя<br>квадратическая<br>погрешность<br>положения<br>характерной<br>точки (Mt), м | Описание<br>обозначения<br>точки на<br>местности (при<br>наличии) |
|   | X             | Y          |  |   |   |
| 1   | 2             | 3          | 4  | 5   | 6   |
| 66  | 394868.79     | 1347088.20 | Аналитический<br>метод                                 | 0.1   | -   |
| 67  | 394875.80     | 1347026.57 | Аналитический<br>метод                                 | 0.1   | -   |
| 68  | 395136.58     | 1347050.04 | Аналитический<br>метод                                 | 0.1   | -   |
| 69  | 395284.37     | 1347061.46 | Аналитический<br>метод                                 | 0.1   | -   |
| 70  | 395318.77     | 1347073.60 | Аналитический<br>метод                                 | 0.1   | -   |
| 21  | 395361.46     | 1347079.13 | Аналитический<br>метод                                 | 0.1   | -   |
| Часть 4   |               |            |  |   |   |
| 71  | 385646.02     | 1337078.80 | Аналитический<br>метод                                 | 0.1   | -   |
| 72  | 385638.04     | 1337084.82 | Аналитический<br>метод                                 | 0.1   | -   |
| 73  | 385617.87     | 1337099.82 | Аналитический<br>метод                                 | 0.1   | -   |
| 74  | 385483.68     | 1337206.43 | Аналитический<br>метод                                 | 0.1   | -   |
| 75  | 385471.37     | 1337193.95 | Аналитический<br>метод                                 | 0.1   | -   |
| 76  | 385462.20     | 1337182.10 | Аналитический<br>метод                                 | 0.1   | -   |
| 77  | 385441.60     | 1337155.49 | Аналитический<br>метод                                 | 0.1   | -   |
| 78  | 385437.92     | 1337150.73 | Аналитический<br>метод                                 | 0.1   | -   |
| 79  | 385443.45     | 1337141.17 | Аналитический<br>метод                                 | 0.1   | -   |
| 80  | 385460.01     | 1337112.54 | Аналитический<br>метод                                 | 0.1   | -   |
| 81  | 385479.55     | 1337078.76 | Аналитический<br>метод                                 | 0.1   | -   |
| 82  | 385499.31     | 1337063.84 | Аналитический<br>метод                                 | 0.1   | -   |
| 83  | 385520.26     | 1337056.48 | Аналитический<br>метод                                 | 0.1   | -   |
| 84  | 385520.65     | 1337056.34 | Аналитический<br>метод                                 | 0.1   | -   |
| 85  | 385532.26     | 1337052.26 | Аналитический<br>метод                                 | 0.1   | -   |
| 86  | 385546.27     | 1337046.95 | Аналитический<br>метод                                 | 0.1   | -   |
| 87  | 385582.61     | 1337041.98 | Аналитический<br>метод                                 | 0.1   | -   |
| 88  | 385623.40     | 1337036.45 | Аналитический<br>метод                                 | 0.1   | -   |
| 89  | 385631.07     | 1337050.80 | Аналитический<br>метод                                 | 0.1   | -   |

| 3. Сведения о характерных точках части (частей) границы объекта |               |            |  |   |   |
|---|---------------|------------|--|---|---|
| Обозначение<br>характерных точек<br>части границы               | Координаты, м |            | Метод<br>определения<br>координат<br>характерной точки | Средняя<br>квадратическая<br>погрешность<br>положения<br>характерной<br>точки (Mt), м | Описание<br>обозначения<br>точки на<br>местности (при<br>наличии) |
|   | X             | Y          |  |   |   |
| 1   | 2             | 3          | 4  | 5   | 6   |
| 71  | 385646.02     | 1337078.80 | Аналитический<br>метод                                 | 0.1   | -   |
| Часть 5   |               |            |  |   |   |
| 90  | 384688.99     | 1336685.96 | Аналитический<br>метод                                 | 0.1   | -   |
| 91  | 384684.19     | 1336698.63 | Аналитический<br>метод                                 | 0.1   | -   |
| 92  | 384679.84     | 1336697.42 | Аналитический<br>метод                                 | 0.1   | -   |
| 93  | 384675.77     | 1336696.28 | Аналитический<br>метод                                 | 0.1   | -   |
| 94  | 384643.30     | 1336687.77 | Аналитический<br>метод                                 | 0.1   | -   |
| 95  | 384638.11     | 1336686.41 | Аналитический<br>метод                                 | 0.1   | -   |
| 96  | 384621.74     | 1336682.12 | Аналитический<br>метод                                 | 0.1   | -   |
| 97  | 384584.19     | 1336666.43 | Аналитический<br>метод                                 | 0.1   | -   |
| 98  | 384579.66     | 1336664.53 | Аналитический<br>метод                                 | 0.1   | -   |
| 99  | 384576.92     | 1336663.52 | Аналитический<br>метод                                 | 0.1   | -   |
| 100   | 384554.48     | 1336655.24 | Аналитический<br>метод                                 | 0.1   | -   |
| 101   | 384553.62     | 1336654.84 | Аналитический<br>метод                                 | 0.1   | -   |
| 102   | 384552.83     | 1336654.30 | Аналитический<br>метод                                 | 0.1   | -   |
| 103   | 384552.13     | 1336653.65 | Аналитический<br>метод                                 | 0.1   | -   |
| 104   | 384551.54     | 1336652.90 | Аналитический<br>метод                                 | 0.1   | -   |
| 105   | 384551.09     | 1336652.06 | Аналитический<br>метод                                 | 0.1   | -   |
| 106   | 384550.77     | 1336651.17 | Аналитический<br>метод                                 | 0.1   | -   |
| 107   | 384543.32     | 1336623.45 | Аналитический<br>метод                                 | 0.1   | -   |
| 108   | 384534.91     | 1336620.89 | Аналитический<br>метод                                 | 0.1   | -   |
| 109   | 384496.66     | 1336605.09 | Аналитический<br>метод                                 | 0.1   | -   |
| 110   | 384491.23     | 1336602.85 | Аналитический<br>метод                                 | 0.1   | -   |
| 111   | 384483.40     | 1336599.80 | Аналитический<br>метод                                 | 0.1   | -   |
| 112   | 384475.02     | 1336596.47 | Аналитический<br>метод                                 | 0.1   | -   |
| 113   | 384459.62     | 1336590.23 | Аналитический<br>метод                                 | 0.1   | -   |

| 3. Сведения о характерных точках части (частей) границы объекта |               |            |  |   |   |
|---|---------------|------------|--|---|---|
| Обозначение<br>характерных точек<br>части границы               | Координаты, м |            | Метод<br>определения<br>координат<br>характерной точки | Средняя<br>квадратическая<br>погрешность<br>положения<br>характерной<br>точки (Mt), м | Описание<br>обозначения<br>точки на<br>местности (при<br>наличии) |
|   | X             | Y          |  |   |   |
| 1   | 2             | 3          | 4  | 5   | 6   |
| 114   | 384455.81     | 1336588.69 | Аналитический метод                                    | 0.1   | -   |
| 115   | 384446.62     | 1336584.96 | Аналитический метод                                    | 0.1   | -   |
| 116   | 384445.75     | 1336587.44 | Аналитический метод                                    | 0.1   | -   |
| 117   | 384436.86     | 1336585.18 | Аналитический метод                                    | 0.1   | -   |
| 118   | 384426.63     | 1336580.74 | Аналитический метод                                    | 0.1   | -   |
| 119   | 384418.41     | 1336576.13 | Аналитический метод                                    | 0.1   | -   |
| 120   | 384410.84     | 1336572.16 | Аналитический метод                                    | 0.1   | -   |
| 121   | 384411.42     | 1336570.76 | Аналитический метод                                    | 0.1   | -   |
| 122   | 384357.65     | 1336548.91 | Аналитический метод                                    | 0.1   | -   |
| 123   | 384326.18     | 1336536.36 | Аналитический метод                                    | 0.1   | -   |
| 124   | 384324.57     | 1336540.57 | Аналитический метод                                    | 0.1   | -   |
| 125   | 384318.33     | 1336537.95 | Аналитический метод                                    | 0.1   | -   |
| 126   | 384313.81     | 1336536.05 | Аналитический метод                                    | 0.1   | -   |
| 127   | 384315.36     | 1336532.04 | Аналитический метод                                    | 0.1   | -   |
| 128   | 384292.98     | 1336523.11 | Аналитический метод                                    | 0.1   | -   |
| 129   | 384282.61     | 1336518.97 | Аналитический метод                                    | 0.1   | -   |
| 130   | 384233.57     | 1336499.41 | Аналитический метод                                    | 0.1   | -   |
| 131   | 384232.61     | 1336499.03 | Аналитический метод                                    | 0.1   | -   |
| 132   | 384092.33     | 1336443.14 | Аналитический метод                                    | 0.1   | -   |
| 133   | 384073.75     | 1336435.74 | Аналитический метод                                    | 0.1   | -   |
| 134   | 384068.19     | 1336433.50 | Аналитический метод                                    | 0.1   | -   |
| 135   | 384019.36     | 1336413.87 | Аналитический метод                                    | 0.1   | -   |
| 136   | 384022.54     | 1336404.07 | Аналитический метод                                    | 0.1   | -   |
| 137   | 384041.37     | 1336406.51 | Аналитический метод                                    | 0.1   | -   |
| 138   | 384090.61     | 1336413.28 | Аналитический метод                                    | 0.1   | -   |
| 139   | 384101.91     | 1336414.84 | Аналитический метод                                    | 0.1   | -   |

| 3. Сведения о характерных точках части (частей) границы объекта |               |            |  |   |   |
|---|---------------|------------|--|---|---|
| Обозначение<br>характерных точек<br>части границы               | Координаты, м |            | Метод<br>определения<br>координат<br>характерной точки | Средняя<br>квадратическая<br>погрешность<br>положения<br>характерной<br>точки (Mt), м | Описание<br>обозначения<br>точки на<br>местности (при<br>наличии) |
|   | X             | Y          |  |   |   |
| 1   | 2             | 3          | 4  | 5   | 6   |
| 140   | 384162.02     | 1336423.10 | Аналитический метод                                    | 0.1   | -   |
| 141   | 384179.88     | 1336427.04 | Аналитический метод                                    | 0.1   | -   |
| 142   | 384187.97     | 1336432.10 | Аналитический метод                                    | 0.1   | -   |
| 143   | 384194.94     | 1336433.32 | Аналитический метод                                    | 0.1   | -   |
| 144   | 384216.44     | 1336437.09 | Аналитический метод                                    | 0.1   | -   |
| 145   | 384244.91     | 1336442.08 | Аналитический метод                                    | 0.1   | -   |
| 146   | 384255.72     | 1336438.41 | Аналитический метод                                    | 0.1   | -   |
| 147   | 384259.17     | 1336439.05 | Аналитический метод                                    | 0.1   | -   |
| 148   | 384284.50     | 1336443.21 | Аналитический метод                                    | 0.1   | -   |
| 149   | 384290.40     | 1336444.35 | Аналитический метод                                    | 0.1   | -   |
| 150   | 384298.41     | 1336445.89 | Аналитический метод                                    | 0.1   | -   |
| 151   | 384325.19     | 1336449.06 | Аналитический метод                                    | 0.1   | -   |
| 152   | 384333.57     | 1336450.87 | Аналитический метод                                    | 0.1   | -   |
| 153   | 384344.76     | 1336454.72 | Аналитический метод                                    | 0.1   | -   |
| 154   | 384353.72     | 1336458.26 | Аналитический метод                                    | 0.1   | -   |
| 155   | 384367.31     | 1336462.48 | Аналитический метод                                    | 0.1   | -   |
| 156   | 384431.88     | 1336494.20 | Аналитический метод                                    | 0.1   | -   |
| 157   | 384448.79     | 1336502.49 | Аналитический метод                                    | 0.1   | -   |
| 158   | 384468.74     | 1336512.95 | Аналитический метод                                    | 0.1   | -   |
| 159   | 384477.15     | 1336517.55 | Аналитический метод                                    | 0.1   | -   |
| 160   | 384484.77     | 1336521.10 | Аналитический метод                                    | 0.1   | -   |
| 161   | 384494.02     | 1336525.64 | Аналитический метод                                    | 0.1   | -   |
| 162   | 384502.42     | 1336530.06 | Аналитический метод                                    | 0.1   | -   |
| 163   | 384510.96     | 1336534.46 | Аналитический метод                                    | 0.1   | -   |
| 164   | 384517.65     | 1336538.33 | Аналитический метод                                    | 0.1   | -   |
| 165   | 384526.79     | 1336544.04 | Аналитический метод                                    | 0.1   | -   |



| 3. Сведения о характерных точках части (частей) границы объекта |               |            |  |   |   |
|---|---------------|------------|--|---|---|
| Обозначение<br>характерных точек<br>части границы               | Координаты, м |            | Метод<br>определения<br>координат<br>характерной точки | Средняя<br>квадратическая<br>погрешность<br>положения<br>характерной<br>точки (Mt), м | Описание<br>обозначения<br>точки на<br>местности (при<br>наличии) |
|   | X             | Y          |  |   |   |
| 1   | 2             | 3          | 4  | 5   | 6   |
| 166   | 384558.41     | 1336563.78 | Аналитический метод                                    | 0.1   | -   |
| 167   | 384558.23     | 1336564.23 | Аналитический метод                                    | 0.1   | -   |
| 168   | 384559.05     | 1336564.56 | Аналитический метод                                    | 0.1   | -   |
| 169   | 384577.20     | 1336573.77 | Аналитический метод                                    | 0.1   | -   |
| 170   | 384591.67     | 1336582.54 | Аналитический метод                                    | 0.1   | -   |
| 171   | 384589.22     | 1336591.86 | Аналитический метод                                    | 0.1   | -   |
| 172   | 384583.84     | 1336606.86 | Аналитический метод                                    | 0.1   | -   |
| 173   | 384580.66     | 1336615.72 | Аналитический метод                                    | 0.1   | -   |
| 174   | 384578.77     | 1336620.82 | Аналитический метод                                    | 0.1   | -   |
| 175   | 384587.25     | 1336625.61 | Аналитический метод                                    | 0.1   | -   |
| 176   | 384584.44     | 1336632.77 | Аналитический метод                                    | 0.1   | -   |
| 177   | 384582.20     | 1336638.45 | Аналитический метод                                    | 0.1   | -   |
| 178   | 384581.10     | 1336641.27 | Аналитический метод                                    | 0.1   | -   |
| 179   | 384579.74     | 1336643.56 | Аналитический метод                                    | 0.1   | -   |
| 180   | 384577.77     | 1336646.97 | Аналитический метод                                    | 0.1   | -   |
| 181   | 384577.42     | 1336647.58 | Аналитический метод                                    | 0.1   | -   |
| 182   | 384574.62     | 1336651.32 | Аналитический метод                                    | 0.1   | -   |
| 183   | 384577.34     | 1336650.83 | Аналитический метод                                    | 0.1   | -   |
| 184   | 384580.76     | 1336652.44 | Аналитический метод                                    | 0.1   | -   |
| 185   | 384580.97     | 1336652.54 | Аналитический метод                                    | 0.1   | -   |
| 186   | 384591.75     | 1336657.59 | Аналитический метод                                    | 0.1   | -   |
| 187   | 384593.94     | 1336658.63 | Аналитический метод                                    | 0.1   | -   |
| 188   | 384594.05     | 1336658.68 | Аналитический метод                                    | 0.1   | -   |
| 189   | 384597.08     | 1336660.10 | Аналитический метод                                    | 0.1   | -   |
| 190   | 384596.90     | 1336660.68 | Аналитический метод                                    | 0.1   | -   |
| 191   | 384597.10     | 1336660.75 | Аналитический метод                                    | 0.1   | -   |

| 3. Сведения о характерных точках части (частей) границы объекта |               |            |  |   |   |
|---|---------------|------------|--|---|---|
| Обозначение<br>характерных точек<br>части границы               | Координаты, м |            | Метод<br>определения<br>координат<br>характерной точки | Средняя<br>квадратическая<br>погрешность<br>положения<br>характерной<br>точки (Mt), м | Описание<br>обозначения<br>точки на<br>местности (при<br>наличии) |
|   | X             | Y          |  |   |   |
| 1   | 2             | 3          | 4  | 5   | 6   |
| 192   | 384611.33     | 1336665.93 | Аналитический<br>метод                                 | 0.1   | -   |
| 193   | 384643.09     | 1336677.49 | Аналитический<br>метод                                 | 0.1   | -   |
| 194   | 384646.94     | 1336678.70 | Аналитический<br>метод                                 | 0.1   | -   |
| 195   | 384664.47     | 1336680.65 | Аналитический<br>метод                                 | 0.1   | -   |
| 196   | 384682.32     | 1336684.51 | Аналитический<br>метод                                 | 0.1   | -   |
| 90  | 384688.99     | 1336685.96 | Аналитический<br>метод                                 | 0.1   | -   |
| 197   | 384422.54     | 1336490.62 | Аналитический<br>метод                                 | 0.1   | -   |
| 198   | 384410.35     | 1336522.27 | Аналитический<br>метод                                 | 0.1   | -   |
| 199   | 384419.69     | 1336525.84 | Аналитический<br>метод                                 | 0.1   | -   |
| 200   | 384427.87     | 1336504.61 | Аналитический<br>метод                                 | 0.1   | -   |
| 201   | 384431.88     | 1336494.20 | Аналитический<br>метод                                 | 0.1   | -   |
| 197   | 384422.54     | 1336490.62 | Аналитический<br>метод                                 | 0.1   | -   |
| Часть 6   |               |            |  |   |   |
| 202   | 384064.49     | 1336679.56 | Аналитический<br>метод                                 | 0.1   | -   |
| 203   | 384064.81     | 1336678.66 | Аналитический<br>метод                                 | 0.1   | -   |
| 204   | 384068.81     | 1336667.56 | Аналитический<br>метод                                 | 0.1   | -   |
| 205   | 384074.99     | 1336650.45 | Аналитический<br>метод                                 | 0.1   | -   |
| 206   | 384033.14     | 1336635.38 | Аналитический<br>метод                                 | 0.1   | -   |
| 207   | 384006.34     | 1336625.69 | Аналитический<br>метод                                 | 0.1   | -   |
| 208   | 383991.31     | 1336620.26 | Аналитический<br>метод                                 | 0.1   | -   |
| 209   | 383980.40     | 1336650.52 | Аналитический<br>метод                                 | 0.1   | -   |
| 210   | 383978.02     | 1336649.72 | Аналитический<br>метод                                 | 0.1   | -   |
| 211   | 383952.19     | 1336640.78 | Аналитический<br>метод                                 | 0.1   | -   |
| 212   | 383973.92     | 1336589.44 | Аналитический<br>метод                                 | 0.1   | -   |
| 213   | 383974.94     | 1336586.89 | Аналитический<br>метод                                 | 0.1   | -   |
| 214   | 383976.07     | 1336584.22 | Аналитический<br>метод                                 | 0.1   | -   |

| 3. Сведения о характерных точках части (частей) границы объекта |               |            |  |   |   |
|---|---------------|------------|--|---|---|
| Обозначение<br>характерных точек<br>части границы               | Координаты, м |            | Метод<br>определения<br>координат<br>характерной точки | Средняя<br>квадратическая<br>погрешность<br>положения<br>характерной<br>точки (Mt), м | Описание<br>обозначения<br>точки на<br>местности (при<br>наличии) |
|   | X             | Y          |  |   |   |
| 1   | 2             | 3          | 4  | 5   | 6   |
| 215   | 383978.15     | 1336579.02 | Аналитический метод                                    | 0.1   | -   |
| 216   | 383964.39     | 1336573.53 | Аналитический метод                                    | 0.1   | -   |
| 217   | 383965.42     | 1336570.95 | Аналитический метод                                    | 0.1   | -   |
| 218   | 383982.48     | 1336577.76 | Аналитический метод                                    | 0.1   | -   |
| 219   | 383983.03     | 1336574.90 | Аналитический метод                                    | 0.1   | -   |
| 220   | 383983.58     | 1336572.04 | Аналитический метод                                    | 0.1   | -   |
| 221   | 383985.56     | 1336561.76 | Аналитический метод                                    | 0.1   | -   |
| 222   | 383986.25     | 1336558.17 | Аналитический метод                                    | 0.1   | -   |
| 223   | 383988.16     | 1336548.10 | Аналитический метод                                    | 0.1   | -   |
| 224   | 383990.18     | 1336537.70 | Аналитический метод                                    | 0.1   | -   |
| 225   | 383991.80     | 1336529.30 | Аналитический метод                                    | 0.1   | -   |
| 226   | 383992.33     | 1336526.55 | Аналитический метод                                    | 0.1   | -   |
| 227   | 383993.91     | 1336518.30 | Аналитический метод                                    | 0.1   | -   |
| 228   | 383994.44     | 1336515.55 | Аналитический метод                                    | 0.1   | -   |
| 229   | 383994.97     | 1336512.80 | Аналитический метод                                    | 0.1   | -   |
| 230   | 383999.30     | 1336490.28 | Аналитический метод                                    | 0.1   | -   |
| 231   | 383999.88     | 1336487.24 | Аналитический метод                                    | 0.1   | -   |
| 232   | 384000.44     | 1336483.82 | Аналитический метод                                    | 0.1   | -   |
| 233   | 384001.08     | 1336481.06 | Аналитический метод                                    | 0.1   | -   |
| 234   | 384002.67     | 1336472.76 | Аналитический метод                                    | 0.1   | -   |
| 235   | 384009.28     | 1336438.36 | Аналитический метод                                    | 0.1   | -   |
| 236   | 384009.83     | 1336435.51 | Аналитический метод                                    | 0.1   | -   |
| 237   | 384015.89     | 1336422.28 | Аналитический метод                                    | 0.1   | -   |
| 238   | 384016.18     | 1336422.35 | Аналитический метод                                    | 0.1   | -   |
| 239   | 384016.56     | 1336420.83 | Аналитический метод                                    | 0.1   | -   |
| 240   | 384065.39     | 1336440.46 | Аналитический метод                                    | 0.1   | -   |

| 3. Сведения о характерных точках части (частей) границы объекта |               |            |  |   |   |
|---|---------------|------------|--|---|---|
| Обозначение<br>характерных точек<br>части границы               | Координаты, м |            | Метод<br>определения<br>координат<br>характерной точки | Средняя<br>квадратическая<br>погрешность<br>положения<br>характерной<br>точки (Mt), м | Описание<br>обозначения<br>точки на<br>местности (при<br>наличии) |
|   | X             | Y          |  |   |   |
| 1   | 2             | 3          | 4  | 5   | 6   |
| 241   | 384070.96     | 1336442.70 | Аналитический метод                                    | 0.1   | -   |
| 242   | 384230.79     | 1336506.38 | Аналитический метод                                    | 0.1   | -   |
| 243   | 384279.83     | 1336525.94 | Аналитический метод                                    | 0.1   | -   |
| 244   | 384354.85     | 1336555.87 | Аналитический метод                                    | 0.1   | -   |
| 245   | 384429.93     | 1336587.86 | Аналитический метод                                    | 0.1   | -   |
| 246   | 384441.26     | 1336592.69 | Аналитический метод                                    | 0.1   | -   |
| 247   | 384503.35     | 1336616.72 | Аналитический метод                                    | 0.1   | -   |
| 248   | 384532.09     | 1336627.84 | Аналитический метод                                    | 0.1   | -   |
| 249   | 384538.95     | 1336653.40 | Аналитический метод                                    | 0.1   | -   |
| 250   | 384542.80     | 1336667.76 | Аналитический метод                                    | 0.1   | -   |
| 251   | 384535.44     | 1336687.64 | Аналитический метод                                    | 0.1   | -   |
| 252   | 384517.53     | 1336684.23 | Аналитический метод                                    | 0.1   | -   |
| 253   | 384516.61     | 1336684.13 | Аналитический метод                                    | 0.1   | -   |
| 254   | 384515.68     | 1336684.17 | Аналитический метод                                    | 0.1   | -   |
| 255   | 384514.76     | 1336684.36 | Аналитический метод                                    | 0.1   | -   |
| 256   | 384474.60     | 1336695.82 | Аналитический метод                                    | 0.1   | -   |
| 257   | 384474.06     | 1336696.01 | Аналитический метод                                    | 0.1   | -   |
| 258   | 384473.53     | 1336696.24 | Аналитический метод                                    | 0.1   | -   |
| 259   | 384463.23     | 1336701.49 | Аналитический метод                                    | 0.1   | -   |
| 260   | 384462.35     | 1336702.04 | Аналитический метод                                    | 0.1   | -   |
| 261   | 384461.58     | 1336702.73 | Аналитический метод                                    | 0.1   | -   |
| 262   | 384460.94     | 1336703.54 | Аналитический метод                                    | 0.1   | -   |
| 263   | 384457.35     | 1336709.00 | Аналитический метод                                    | 0.1   | -   |
| 264   | 384456.71     | 1336710.29 | Аналитический метод                                    | 0.1   | -   |
| 265   | 384456.09     | 1336711.54 | Аналитический метод                                    | 0.1   | -   |
| 266   | 384454.81     | 1336714.12 | Аналитический метод                                    | 0.1   | -   |

| 3. Сведения о характерных точках части (частей) границы объекта |               |            |  |   |   |
|---|---------------|------------|--|---|---|
| Обозначение<br>характерных точек<br>части границы               | Координаты, м |            | Метод<br>определения<br>координат<br>характерной точки | Средняя<br>квадратическая<br>погрешность<br>положения<br>характерной<br>точки (Mt), м | Описание<br>обозначения<br>точки на<br>местности (при<br>наличии) |
|   | X             | Y          |  |   |   |
| 1   | 2             | 3          | 4  | 5   | 6   |
| 267   | 384451.00     | 1336721.74 | Аналитический метод                                    | 0.1   | -   |
| 268   | 384446.28     | 1336731.17 | Аналитический метод                                    | 0.1   | -   |
| 269   | 384445.43     | 1336732.88 | Аналитический метод                                    | 0.1   | -   |
| 270   | 384444.79     | 1336734.16 | Аналитический метод                                    | 0.1   | -   |
| 271   | 384441.97     | 1336739.94 | Аналитический метод                                    | 0.1   | -   |
| 272   | 384431.44     | 1336766.09 | Аналитический метод                                    | 0.1   | -   |
| 273   | 384430.20     | 1336768.63 | Аналитический метод                                    | 0.1   | -   |
| 274   | 384429.93     | 1336769.18 | Аналитический метод                                    | 0.1   | -   |
| 275   | 384428.98     | 1336771.13 | Аналитический метод                                    | 0.1   | -   |
| 276   | 384408.49     | 1336809.07 | Аналитический метод                                    | 0.1   | -   |
| 277   | 384307.53     | 1336767.84 | Аналитический метод                                    | 0.1   | -   |
| 278   | 384238.49     | 1336741.87 | Аналитический метод                                    | 0.1   | -   |
| 279   | 384207.99     | 1336730.40 | Аналитический метод                                    | 0.1   | -   |
| 280   | 384183.29     | 1336721.56 | Аналитический метод                                    | 0.1   | -   |
| 281   | 384187.94     | 1336708.67 | Аналитический метод                                    | 0.1   | -   |
| 282   | 384189.86     | 1336703.35 | Аналитический метод                                    | 0.1   | -   |
| 283   | 384191.49     | 1336698.82 | Аналитический метод                                    | 0.1   | -   |
| 284   | 384191.69     | 1336698.27 | Аналитический метод                                    | 0.1   | -   |
| 285   | 384193.47     | 1336693.34 | Аналитический метод                                    | 0.1   | -   |
| 286   | 384151.64     | 1336678.22 | Аналитический метод                                    | 0.1   | -   |
| 287   | 384141.44     | 1336706.44 | Аналитический метод                                    | 0.1   | -   |
| 288   | 384115.68     | 1336697.48 | Аналитический метод                                    | 0.1   | -   |
| 289   | 384114.19     | 1336696.95 | Аналитический метод                                    | 0.1   | -   |
| 290   | 384089.94     | 1336688.47 | Аналитический метод                                    | 0.1   | -   |
| 202   | 384064.49     | 1336679.56 | Аналитический метод                                    | 0.1   | -   |
| Часть 7   |               |            |  |   |   |

| 3. Сведения о характерных точках части (частей) границы объекта |               |            |  |   |   |
|---|---------------|------------|--|---|---|
| Обозначение<br>характерных точек<br>части границы               | Координаты, м |            | Метод<br>определения<br>координат<br>характерной точки | Средняя<br>квадратическая<br>погрешность<br>положения<br>характерной<br>точки (Mt), м | Описание<br>обозначения<br>точки на<br>местности (при<br>наличии) |
|   | X             | Y          |  |   |   |
| 1   | 2             | 3          | 4  | 5   | 6   |
| 291   | 384468.97     | 1336814.90 | Аналитический метод                                    | 0.1   | -   |
| 292   | 384468.51     | 1336816.74 | Аналитический метод                                    | 0.1   | -   |
| 293   | 384449.63     | 1336859.52 | Аналитический метод                                    | 0.1   | -   |
| 294   | 384439.52     | 1336881.75 | Аналитический метод                                    | 0.1   | -   |
| 295   | 384456.20     | 1336888.10 | Аналитический метод                                    | 0.1   | -   |
| 296   | 384453.28     | 1336900.55 | Аналитический метод                                    | 0.1   | -   |
| 297   | 384452.46     | 1336900.36 | Аналитический метод                                    | 0.1   | -   |
| 298   | 384422.80     | 1336893.36 | Аналитический метод                                    | 0.1   | -   |
| 299   | 384413.55     | 1336891.13 | Аналитический метод                                    | 0.1   | -   |
| 300   | 384393.10     | 1336886.20 | Аналитический метод                                    | 0.1   | -   |
| 301   | 384399.14     | 1336870.55 | Аналитический метод                                    | 0.1   | -   |
| 302   | 384413.55     | 1336841.45 | Аналитический метод                                    | 0.1   | -   |
| 303   | 384417.33     | 1336833.81 | Аналитический метод                                    | 0.1   | -   |
| 304   | 384419.51     | 1336826.41 | Аналитический метод                                    | 0.1   | -   |
| 305   | 384424.70     | 1336815.68 | Аналитический метод                                    | 0.1   | -   |
| 306   | 384433.25     | 1336798.02 | Аналитический метод                                    | 0.1   | -   |
| 307   | 384449.54     | 1336803.69 | Аналитический метод                                    | 0.1   | -   |
| 308   | 384470.35     | 1336811.78 | Аналитический метод                                    | 0.1   | -   |
| 309   | 384469.66     | 1336813.34 | Аналитический метод                                    | 0.1   | -   |
| 291   | 384468.97     | 1336814.90 | Аналитический метод                                    | 0.1   | -   |
| Часть 8   |               |            |  |   |   |
| 310   | 384490.30     | 1336819.16 | Аналитический метод                                    | 0.1   | -   |
| 311   | 384538.25     | 1336836.89 | Аналитический метод                                    | 0.1   | -   |
| 312   | 384569.12     | 1336848.31 | Аналитический метод                                    | 0.1   | -   |
| 313   | 384585.89     | 1336854.51 | Аналитический метод                                    | 0.1   | -   |
| 314   | 384596.37     | 1336855.10 | Аналитический метод                                    | 0.1   | -   |

| 3. Сведения о характерных точках части (частей) границы объекта |               |            |  |   |   |
|---|---------------|------------|--|---|---|
| Обозначение<br>характерных точек<br>части границы               | Координаты, м |            | Метод<br>определения<br>координат<br>характерной точки | Средняя<br>квадратическая<br>погрешность<br>положения<br>характерной<br>точки (Mt), м | Описание<br>обозначения<br>точки на<br>местности (при<br>наличии) |
|   | X             | Y          |  |   |   |
| 1   | 2             | 3          | 4  | 5   | 6   |
| 315   | 384593.24     | 1336870.43 | Аналитический<br>метод                                 | 0.1   | -   |
| 316   | 384590.00     | 1336887.25 | Аналитический<br>метод                                 | 0.1   | -   |
| 317   | 384588.09     | 1336897.04 | Аналитический<br>метод                                 | 0.1   | -   |
| 318   | 384587.60     | 1336899.56 | Аналитический<br>метод                                 | 0.1   | -   |
| 319   | 384585.75     | 1336909.14 | Аналитический<br>метод                                 | 0.1   | -   |
| 320   | 384578.00     | 1336907.23 | Аналитический<br>метод                                 | 0.1   | -   |
| 321   | 384577.28     | 1336910.55 | Аналитический<br>метод                                 | 0.1   | -   |
| 322   | 384559.81     | 1336907.75 | Аналитический<br>метод                                 | 0.1   | -   |
| 323   | 384541.07     | 1336900.90 | Аналитический<br>метод                                 | 0.1   | -   |
| 324   | 384496.88     | 1336880.02 | Аналитический<br>метод                                 | 0.1   | -   |
| 325   | 384486.45     | 1336875.55 | Аналитический<br>метод                                 | 0.1   | -   |
| 326   | 384479.35     | 1336871.77 | Аналитический<br>метод                                 | 0.1   | -   |
| 327   | 384470.32     | 1336867.34 | Аналитический<br>метод                                 | 0.1   | -   |
| 328   | 384488.57     | 1336823.83 | Аналитический<br>метод                                 | 0.1   | -   |
| 310   | 384490.30     | 1336819.16 | Аналитический<br>метод                                 | 0.1   | -   |
| Часть 9   |               |            |  |   |   |
| 329   | 379585.14     | 1340423.75 | Аналитический<br>метод                                 | 0.1   | -   |
| 330   | 379583.77     | 1340438.27 | Аналитический<br>метод                                 | 0.1   | -   |
| 331   | 379583.08     | 1340439.97 | Аналитический<br>метод                                 | 0.1   | -   |
| 332   | 379582.59     | 1340442.79 | Аналитический<br>метод                                 | 0.1   | -   |
| 333   | 379581.35     | 1340449.83 | Аналитический<br>метод                                 | 0.1   | -   |
| 334   | 379580.67     | 1340453.66 | Аналитический<br>метод                                 | 0.1   | -   |
| 335   | 379580.42     | 1340452.79 | Аналитический<br>метод                                 | 0.1   | -   |
| 336   | 379580.03     | 1340451.98 | Аналитический<br>метод                                 | 0.1   | -   |
| 337   | 379579.53     | 1340451.23 | Аналитический<br>метод                                 | 0.1   | -   |
| 338   | 379572.38     | 1340446.73 | Аналитический<br>метод                                 | 0.1   | -   |

| 3. Сведения о характерных точках части (частей) границы объекта |               |            |  |   |   |
|---|---------------|------------|--|---|---|
| Обозначение<br>характерных точек<br>части границы               | Координаты, м |            | Метод<br>определения<br>координат<br>характерной точки | Средняя<br>квадратическая<br>погрешность<br>положения<br>характерной<br>точки (Mt), м | Описание<br>обозначения<br>точки на<br>местности (при<br>наличии) |
|   | X             | Y          |  |   |   |
| 1   | 2             | 3          | 4  | 5   | 6   |
| 339   | 379569.48     | 1340445.85 | Аналитический метод                                    | 0.1   | -   |
| 340   | 379566.62     | 1340457.55 | Аналитический метод                                    | 0.1   | -   |
| 341   | 379562.27     | 1340479.83 | Аналитический метод                                    | 0.1   | -   |
| 342   | 379550.56     | 1340539.53 | Аналитический метод                                    | 0.1   | -   |
| 343   | 379553.73     | 1340540.58 | Аналитический метод                                    | 0.1   | -   |
| 344   | 379552.16     | 1340549.05 | Аналитический метод                                    | 0.1   | -   |
| 345   | 379548.68     | 1340548.05 | Аналитический метод                                    | 0.1   | -   |
| 346   | 379539.92     | 1340588.95 | Аналитический метод                                    | 0.1   | -   |
| 347   | 379536.42     | 1340607.39 | Аналитический метод                                    | 0.1   | -   |
| 348   | 379531.06     | 1340633.88 | Аналитический метод                                    | 0.1   | -   |
| 349   | 379526.28     | 1340659.38 | Аналитический метод                                    | 0.1   | -   |
| 350   | 379523.62     | 1340672.75 | Аналитический метод                                    | 0.1   | -   |
| 351   | 379512.85     | 1340725.78 | Аналитический метод                                    | 0.1   | -   |
| 352   | 379514.32     | 1340726.25 | Аналитический метод                                    | 0.1   | -   |
| 353   | 379508.29     | 1340751.42 | Аналитический метод                                    | 0.1   | -   |
| 354   | 379504.54     | 1340767.11 | Аналитический метод                                    | 0.1   | -   |
| 355   | 379501.09     | 1340779.33 | Аналитический метод                                    | 0.1   | -   |
| 356   | 379495.50     | 1340797.66 | Аналитический метод                                    | 0.1   | -   |
| 357   | 379479.64     | 1340795.00 | Аналитический метод                                    | 0.1   | -   |
| 358   | 379478.14     | 1340804.09 | Аналитический метод                                    | 0.1   | -   |
| 359   | 379443.36     | 1340800.15 | Аналитический метод                                    | 0.1   | -   |
| 360   | 379439.88     | 1340800.06 | Аналитический метод                                    | 0.1   | -   |
| 361   | 379398.66     | 1340804.52 | Аналитический метод                                    | 0.1   | -   |
| 362   | 379397.08     | 1340804.62 | Аналитический метод                                    | 0.1   | -   |
| 363   | 379396.06     | 1340804.61 | Аналитический метод                                    | 0.1   | -   |
| 364   | 379395.06     | 1340804.42 | Аналитический метод                                    | 0.1   | -   |



| 3. Сведения о характерных точках части (частей) границы объекта |               |            |  |   |   |
|---|---------------|------------|--|---|---|
| Обозначение<br>характерных точек<br>части границы               | Координаты, м |            | Метод<br>определения<br>координат<br>характерной точки | Средняя<br>квадратическая<br>погрешность<br>положения<br>характерной<br>точки (Mt), м | Описание<br>обозначения<br>точки на<br>местности (при<br>наличии) |
|   | X             | Y          |  |   |   |
| 1   | 2             | 3          | 4  | 5   | 6   |
| 365   | 379378.13     | 1340805.85 | Аналитический метод                                    | 0.1   | -   |
| 366   | 379377.17     | 1340806.00 | Аналитический метод                                    | 0.1   | -   |
| 367   | 379364.64     | 1340806.86 | Аналитический метод                                    | 0.1   | -   |
| 368   | 379365.46     | 1340789.85 | Аналитический метод                                    | 0.1   | -   |
| 369   | 379325.69     | 1340775.99 | Аналитический метод                                    | 0.1   | -   |
| 370   | 379328.88     | 1340762.84 | Аналитический метод                                    | 0.1   | -   |
| 371   | 379278.71     | 1340745.48 | Аналитический метод                                    | 0.1   | -   |
| 372   | 379253.26     | 1340756.81 | Аналитический метод                                    | 0.1   | -   |
| 373   | 379251.63     | 1340729.60 | Аналитический метод                                    | 0.1   | -   |
| 374   | 379243.42     | 1340701.09 | Аналитический метод                                    | 0.1   | -   |
| 375   | 379234.12     | 1340683.10 | Аналитический метод                                    | 0.1   | -   |
| 376   | 379231.73     | 1340678.81 | Аналитический метод                                    | 0.1   | -   |
| 377   | 379225.24     | 1340671.60 | Аналитический метод                                    | 0.1   | -   |
| 378   | 379212.49     | 1340660.63 | Аналитический метод                                    | 0.1   | -   |
| 379   | 379162.26     | 1340615.08 | Аналитический метод                                    | 0.1   | -   |
| 380   | 379158.45     | 1340612.09 | Аналитический метод                                    | 0.1   | -   |
| 381   | 379141.06     | 1340598.48 | Аналитический метод                                    | 0.1   | -   |
| 382   | 379135.01     | 1340591.04 | Аналитический метод                                    | 0.1   | -   |
| 383   | 379134.26     | 1340587.28 | Аналитический метод                                    | 0.1   | -   |
| 384   | 379134.46     | 1340576.73 | Аналитический метод                                    | 0.1   | -   |
| 385   | 379134.54     | 1340568.19 | Аналитический метод                                    | 0.1   | -   |
| 386   | 379134.47     | 1340560.60 | Аналитический метод                                    | 0.1   | -   |
| 387   | 379134.48     | 1340551.85 | Аналитический метод                                    | 0.1   | -   |
| 388   | 379134.44     | 1340550.59 | Аналитический метод                                    | 0.1   | -   |
| 389   | 379131.18     | 1340536.28 | Аналитический метод                                    | 0.1   | -   |
| 390   | 379131.22     | 1340536.09 | Аналитический метод                                    | 0.1   | -   |

| 3. Сведения о характерных точках части (частей) границы объекта |               |            |  |   |   |
|---|---------------|------------|--|---|---|
| Обозначение<br>характерных точек<br>части границы               | Координаты, м |            | Метод<br>определения<br>координат<br>характерной точки | Средняя<br>квадратическая<br>погрешность<br>положения<br>характерной<br>точки (Mt), м | Описание<br>обозначения<br>точки на<br>местности (при<br>наличии) |
|   | X             | Y          |  |   |   |
| 1   | 2             | 3          | 4  | 5   | 6   |
| 391   | 379131.43     | 1340534.80 | Аналитический метод                                    | 0.1   | -   |
| 392   | 379131.54     | 1340533.70 | Аналитический метод                                    | 0.1   | -   |
| 393   | 379131.62     | 1340532.68 | Аналитический метод                                    | 0.1   | -   |
| 394   | 379131.64     | 1340532.48 | Аналитический метод                                    | 0.1   | -   |
| 395   | 379131.68     | 1340531.17 | Аналитический метод                                    | 0.1   | -   |
| 396   | 379131.64     | 1340529.86 | Аналитический метод                                    | 0.1   | -   |
| 397   | 379131.62     | 1340529.58 | Аналитический метод                                    | 0.1   | -   |
| 398   | 379131.54     | 1340528.56 | Аналитический метод                                    | 0.1   | -   |
| 399   | 379131.43     | 1340527.54 | Аналитический метод                                    | 0.1   | -   |
| 400   | 379131.21     | 1340526.25 | Аналитический метод                                    | 0.1   | -   |
| 401   | 379131.05     | 1340525.49 | Аналитический метод                                    | 0.1   | -   |
| 402   | 379130.81     | 1340524.50 | Аналитический метод                                    | 0.1   | -   |
| 403   | 379130.68     | 1340523.98 | Аналитический метод                                    | 0.1   | -   |
| 404   | 379130.30     | 1340522.73 | Аналитический метод                                    | 0.1   | -   |
| 405   | 379129.85     | 1340521.54 | Аналитический метод                                    | 0.1   | -   |
| 406   | 379129.45     | 1340520.56 | Аналитический метод                                    | 0.1   | -   |
| 407   | 379128.91     | 1340519.37 | Аналитический метод                                    | 0.1   | -   |
| 408   | 379128.29     | 1340518.21 | Аналитический метод                                    | 0.1   | -   |
| 409   | 379128.06     | 1340517.83 | Аналитический метод                                    | 0.1   | -   |
| 410   | 379127.53     | 1340516.95 | Аналитический метод                                    | 0.1   | -   |
| 411   | 379127.07     | 1340516.23 | Аналитический метод                                    | 0.1   | -   |
| 412   | 379126.60     | 1340515.58 | Аналитический метод                                    | 0.1   | -   |
| 413   | 379125.26     | 1340509.25 | Аналитический метод                                    | 0.1   | -   |
| 414   | 379122.97     | 1340504.37 | Аналитический метод                                    | 0.1   | -   |
| 415   | 379115.00     | 1340493.04 | Аналитический метод                                    | 0.1   | -   |
| 416   | 379089.42     | 1340469.22 | Аналитический метод                                    | 0.1   | -   |

| 3. Сведения о характерных точках части (частей) границы объекта |               |            |  |   |   |
|---|---------------|------------|--|---|---|
| Обозначение<br>характерных точек<br>части границы               | Координаты, м |            | Метод<br>определения<br>координат<br>характерной точки | Средняя<br>квадратическая<br>погрешность<br>положения<br>характерной<br>точки (Mt), м | Описание<br>обозначения<br>точки на<br>местности (при<br>наличии) |
|   | X             | Y          |  |   |   |
| 1   | 2             | 3          | 4  | 5   | 6   |
| 417   | 379064.50     | 1340445.12 | Аналитический метод                                    | 0.1   | -   |
| 418   | 379060.82     | 1340437.92 | Аналитический метод                                    | 0.1   | -   |
| 419   | 379057.13     | 1340430.73 | Аналитический метод                                    | 0.1   | -   |
| 420   | 379052.86     | 1340415.46 | Аналитический метод                                    | 0.1   | -   |
| 421   | 379048.70     | 1340400.58 | Аналитический метод                                    | 0.1   | -   |
| 422   | 379033.29     | 1340377.30 | Аналитический метод                                    | 0.1   | -   |
| 423   | 379027.61     | 1340368.72 | Аналитический метод                                    | 0.1   | -   |
| 424   | 379034.55     | 1340354.96 | Аналитический метод                                    | 0.1   | -   |
| 425   | 379043.02     | 1340337.92 | Аналитический метод                                    | 0.1   | -   |
| 426   | 379048.35     | 1340322.82 | Аналитический метод                                    | 0.1   | -   |
| 427   | 379051.46     | 1340324.19 | Аналитический метод                                    | 0.1   | -   |
| 428   | 379059.97     | 1340299.00 | Аналитический метод                                    | 0.1   | -   |
| 429   | 379060.55     | 1340297.29 | Аналитический метод                                    | 0.1   | -   |
| 430   | 379064.61     | 1340285.27 | Аналитический метод                                    | 0.1   | -   |
| 431   | 379068.01     | 1340275.20 | Аналитический метод                                    | 0.1   | -   |
| 432   | 378990.82     | 1340250.57 | Аналитический метод                                    | 0.1   | -   |
| 433   | 378897.46     | 1340220.80 | Аналитический метод                                    | 0.1   | -   |
| 434   | 378838.09     | 1340201.44 | Аналитический метод                                    | 0.1   | -   |
| 435   | 378837.93     | 1340201.40 | Аналитический метод                                    | 0.1   | -   |
| 436   | 378837.76     | 1340201.39 | Аналитический метод                                    | 0.1   | -   |
| 437   | 378837.59     | 1340201.40 | Аналитический метод                                    | 0.1   | -   |
| 438   | 378837.43     | 1340201.45 | Аналитический метод                                    | 0.1   | -   |
| 439   | 378837.28     | 1340201.52 | Аналитический метод                                    | 0.1   | -   |
| 440   | 378837.14     | 1340201.62 | Аналитический метод                                    | 0.1   | -   |
| 441   | 378837.02     | 1340201.73 | Аналитический метод                                    | 0.1   | -   |
| 442   | 378836.92     | 1340201.87 | Аналитический метод                                    | 0.1   | -   |

| 3. Сведения о характерных точках части (частей) границы объекта |               |            |  |   |   |
|---|---------------|------------|--|---|---|
| Обозначение<br>характерных точек<br>части границы               | Координаты, м |            | Метод<br>определения<br>координат<br>характерной точки | Средняя<br>квадратическая<br>погрешность<br>положения<br>характерной<br>точки (Mt), м | Описание<br>обозначения<br>точки на<br>местности (при<br>наличии) |
|   | X             | Y          |  |   |   |
| 1   | 2             | 3          | 4  | 5   | 6   |
| 443   | 378832.26     | 1340193.36 | Аналитический метод                                    | 0.1   | -   |
| 444   | 378831.76     | 1340192.51 | Аналитический метод                                    | 0.1   | -   |
| 445   | 378817.02     | 1340161.89 | Аналитический метод                                    | 0.1   | -   |
| 446   | 378784.99     | 1340102.87 | Аналитический метод                                    | 0.1   | -   |
| 447   | 378773.84     | 1340082.34 | Аналитический метод                                    | 0.1   | -   |
| 448   | 378747.77     | 1340018.89 | Аналитический метод                                    | 0.1   | -   |
| 449   | 378743.18     | 1340005.47 | Аналитический метод                                    | 0.1   | -   |
| 450   | 378746.40     | 1339982.09 | Аналитический метод                                    | 0.1   | -   |
| 451   | 378739.15     | 1339979.82 | Аналитический метод                                    | 0.1   | -   |
| 452   | 378742.66     | 1339954.17 | Аналитический метод                                    | 0.1   | -   |
| 453   | 378748.09     | 1339924.47 | Аналитический метод                                    | 0.1   | -   |
| 454   | 378775.03     | 1339932.68 | Аналитический метод                                    | 0.1   | -   |
| 455   | 378784.34     | 1339935.52 | Аналитический метод                                    | 0.1   | -   |
| 456   | 378797.05     | 1339939.39 | Аналитический метод                                    | 0.1   | -   |
| 457   | 378806.27     | 1339942.20 | Аналитический метод                                    | 0.1   | -   |
| 458   | 379069.24     | 1340022.36 | Аналитический метод                                    | 0.1   | -   |
| 459   | 379070.13     | 1340022.63 | Аналитический метод                                    | 0.1   | -   |
| 460   | 379124.36     | 1340039.16 | Аналитический метод                                    | 0.1   | -   |
| 461   | 379192.94     | 1340059.94 | Аналитический метод                                    | 0.1   | -   |
| 462   | 379326.42     | 1340100.38 | Аналитический метод                                    | 0.1   | -   |
| 463   | 379361.77     | 1340111.09 | Аналитический метод                                    | 0.1   | -   |
| 464   | 379397.99     | 1340122.06 | Аналитический метод                                    | 0.1   | -   |
| 465   | 379538.86     | 1340164.74 | Аналитический метод                                    | 0.1   | -   |
| 466   | 379589.71     | 1340180.15 | Аналитический метод                                    | 0.1   | -   |
| 467   | 379589.78     | 1340220.07 | Аналитический метод                                    | 0.1   | -   |
| 468   | 379591.68     | 1340265.44 | Аналитический метод                                    | 0.1   | -   |

| 3. Сведения о характерных точках части (частей) границы объекта |               |            |  |   |   |
|---|---------------|------------|--|---|---|
| Обозначение<br>характерных точек<br>части границы               | Координаты, м |            | Метод<br>определения<br>координат<br>характерной точки | Средняя<br>квадратическая<br>погрешность<br>положения<br>характерной<br>точки (Mt), м | Описание<br>обозначения<br>точки на<br>местности (при<br>наличии) |
|   | X             | Y          |  |   |   |
| 1   | 2             | 3          | 4  | 5   | 6   |
| 469   | 379599.13     | 1340299.21 | Аналитический<br>метод                                 | 0.1   | -   |
| 470   | 379605.07     | 1340326.12 | Аналитический<br>метод                                 | 0.1   | -   |
| 471   | 379608.56     | 1340341.92 | Аналитический<br>метод                                 | 0.1   | -   |
| 472   | 379613.53     | 1340368.71 | Аналитический<br>метод                                 | 0.1   | -   |
| 473   | 379596.48     | 1340364.91 | Аналитический<br>метод                                 | 0.1   | -   |
| 474   | 379593.24     | 1340366.11 | Аналитический<br>метод                                 | 0.1   | -   |
| 475   | 379590.88     | 1340367.90 | Аналитический<br>метод                                 | 0.1   | -   |
| 476   | 379590.00     | 1340370.58 | Аналитический<br>метод                                 | 0.1   | -   |
| 329   | 379585.14     | 1340423.75 | Аналитический<br>метод                                 | 0.1   | -   |
| Часть 10  |               |            |  |   |   |
| 477   | 379213.09     | 1340878.68 | Аналитический<br>метод                                 | 0.1   | -   |
| 478   | 379291.41     | 1340899.58 | Аналитический<br>метод                                 | 0.1   | -   |
| 479   | 379381.46     | 1340923.60 | Аналитический<br>метод                                 | 0.1   | -   |
| 480   | 379378.76     | 1340935.42 | Аналитический<br>метод                                 | 0.1   | -   |
| 481   | 379376.62     | 1340942.15 | Аналитический<br>метод                                 | 0.1   | -   |
| 482   | 379368.60     | 1340950.80 | Аналитический<br>метод                                 | 0.1   | -   |
| 483   | 379363.58     | 1340959.18 | Аналитический<br>метод                                 | 0.1   | -   |
| 484   | 379358.18     | 1340983.92 | Аналитический<br>метод                                 | 0.1   | -   |
| 485   | 379330.72     | 1340974.68 | Аналитический<br>метод                                 | 0.1   | -   |
| 486   | 379305.61     | 1340966.23 | Аналитический<br>метод                                 | 0.1   | -   |
| 487   | 379300.42     | 1340964.48 | Аналитический<br>метод                                 | 0.1   | -   |
| 488   | 379286.63     | 1340959.84 | Аналитический<br>метод                                 | 0.1   | -   |
| 489   | 379253.57     | 1340948.75 | Аналитический<br>метод                                 | 0.1   | -   |
| 490   | 379249.23     | 1340947.29 | Аналитический<br>метод                                 | 0.1   | -   |
| 491   | 379241.42     | 1340944.67 | Аналитический<br>метод                                 | 0.1   | -   |
| 492   | 379213.60     | 1340935.35 | Аналитический<br>метод                                 | 0.1   | -   |

| 3. Сведения о характерных точках части (частей) границы объекта |               |            |  |   |   |
|---|---------------|------------|--|---|---|
| Обозначение<br>характерных точек<br>части границы               | Координаты, м |            | Метод<br>определения<br>координат<br>характерной точки | Средняя<br>квадратическая<br>погрешность<br>положения<br>характерной<br>точки (Mt), м | Описание<br>обозначения<br>точки на<br>местности (при<br>наличии) |
|   | X             | Y          |  |   |   |
| 1   | 2             | 3          | 4  | 5   | 6   |
| 493   | 379209.33     | 1340929.04 | Аналитический<br>метод                                 | 0.1   | -   |
| 494   | 379202.47     | 1340926.73 | Аналитический<br>метод                                 | 0.1   | -   |
| 495   | 379202.93     | 1340930.47 | Аналитический<br>метод                                 | 0.1   | -   |
| 496   | 379169.08     | 1340920.89 | Аналитический<br>метод                                 | 0.1   | -   |
| 497   | 379192.84     | 1340904.75 | Аналитический<br>метод                                 | 0.1   | -   |
| 498   | 379197.65     | 1340900.82 | Аналитический<br>метод                                 | 0.1   | -   |
| 499   | 379202.33     | 1340895.06 | Аналитический<br>метод                                 | 0.1   | -   |
| 500   | 379212.78     | 1340878.68 | Аналитический<br>метод                                 | 0.1   | -   |
| 477   | 379213.09     | 1340878.68 | Аналитический<br>метод                                 | 0.1   | -   |
| Часть 11  |               |            |  |   |   |
| 501   | 379090.60     | 1340875.89 | Аналитический<br>метод                                 | 0.1   | -   |
| 502   | 379064.64     | 1340869.10 | Аналитический<br>метод                                 | 0.1   | -   |
| 503   | 379054.62     | 1340866.48 | Аналитический<br>метод                                 | 0.1   | -   |
| 504   | 379048.10     | 1340864.78 | Аналитический<br>метод                                 | 0.1   | -   |
| 505   | 379038.19     | 1340862.19 | Аналитический<br>метод                                 | 0.1   | -   |
| 506   | 379037.51     | 1340862.01 | Аналитический<br>метод                                 | 0.1   | -   |
| 507   | 379035.82     | 1340861.57 | Аналитический<br>метод                                 | 0.1   | -   |
| 508   | 379013.97     | 1340855.86 | Аналитический<br>метод                                 | 0.1   | -   |
| 509   | 378974.54     | 1340845.55 | Аналитический<br>метод                                 | 0.1   | -   |
| 510   | 378961.19     | 1340842.06 | Аналитический<br>метод                                 | 0.1   | -   |
| 511   | 378936.10     | 1340835.50 | Аналитический<br>метод                                 | 0.1   | -   |
| 512   | 378899.05     | 1340825.81 | Аналитический<br>метод                                 | 0.1   | -   |
| 513   | 378863.02     | 1340816.39 | Аналитический<br>метод                                 | 0.1   | -   |
| 514   | 378854.76     | 1340814.23 | Аналитический<br>метод                                 | 0.1   | -   |
| 515   | 378848.16     | 1340812.51 | Аналитический<br>метод                                 | 0.1   | -   |
| 516   | 378833.75     | 1340808.74 | Аналитический<br>метод                                 | 0.1   | -   |

| 3. Сведения о характерных точках части (частей) границы объекта |               |            |  |   |   |
|---|---------------|------------|--|---|---|
| Обозначение<br>характерных точек<br>части границы               | Координаты, м |            | Метод<br>определения<br>координат<br>характерной точки | Средняя<br>квадратическая<br>погрешность<br>положения<br>характерной<br>точки (Mt), м | Описание<br>обозначения<br>точки на<br>местности (при<br>наличии) |
|   | X             | Y          |  |   |   |
| 1   | 2             | 3          | 4  | 5   | 6   |
| 517   | 378833.56     | 1340808.69 | Аналитический метод                                    | 0.1   | -   |
| 518   | 378827.50     | 1340807.11 | Аналитический метод                                    | 0.1   | -   |
| 519   | 378821.60     | 1340805.57 | Аналитический метод                                    | 0.1   | -   |
| 520   | 378811.24     | 1340802.86 | Аналитический метод                                    | 0.1   | -   |
| 521   | 378792.55     | 1340797.97 | Аналитический метод                                    | 0.1   | -   |
| 522   | 378777.77     | 1340794.11 | Аналитический метод                                    | 0.1   | -   |
| 523   | 378757.20     | 1340788.73 | Аналитический метод                                    | 0.1   | -   |
| 524   | 378741.20     | 1340784.55 | Аналитический метод                                    | 0.1   | -   |
| 525   | 378721.72     | 1340779.45 | Аналитический метод                                    | 0.1   | -   |
| 526   | 378698.46     | 1340773.37 | Аналитический метод                                    | 0.1   | -   |
| 527   | 378693.13     | 1340771.98 | Аналитический метод                                    | 0.1   | -   |
| 528   | 378685.30     | 1340769.93 | Аналитический метод                                    | 0.1   | -   |
| 529   | 378687.10     | 1340764.00 | Аналитический метод                                    | 0.1   | -   |
| 530   | 378688.80     | 1340764.45 | Аналитический метод                                    | 0.1   | -   |
| 531   | 378691.85     | 1340740.74 | Аналитический метод                                    | 0.1   | -   |
| 532   | 378693.13     | 1340740.68 | Аналитический метод                                    | 0.1   | -   |
| 533   | 378698.46     | 1340740.43 | Аналитический метод                                    | 0.1   | -   |
| 534   | 378723.64     | 1340739.25 | Аналитический метод                                    | 0.1   | -   |
| 535   | 378978.44     | 1340807.22 | Аналитический метод                                    | 0.1   | -   |
| 536   | 379111.36     | 1340840.24 | Аналитический метод                                    | 0.1   | -   |
| 537   | 379107.92     | 1340853.93 | Аналитический метод                                    | 0.1   | -   |
| 538   | 379105.28     | 1340862.02 | Аналитический метод                                    | 0.1   | -   |
| 539   | 379101.22     | 1340866.89 | Аналитический метод                                    | 0.1   | -   |
| 540   | 379100.18     | 1340868.13 | Аналитический метод                                    | 0.1   | -   |
| 541   | 379094.61     | 1340876.88 | Аналитический метод                                    | 0.1   | -   |
| 501   | 379090.60     | 1340875.89 | Аналитический метод                                    | 0.1   | -   |

| 3. Сведения о характерных точках части (частей) границы объекта |               |            |  |   |   |
|---|---------------|------------|--|---|---|
| Обозначение<br>характерных точек<br>части границы               | Координаты, м |            | Метод<br>определения<br>координат<br>характерной точки | Средняя<br>квадратическая<br>погрешность<br>положения<br>характерной<br>точки (Mt), м | Описание<br>обозначения<br>точки на<br>местности (при<br>наличии) |
|   | X             | Y          |  |   |   |
| 1   | 2             | 3          | 4  | 5   | 6   |
| Часть 12  |               |            |  |   |   |
| 542   | 378899.95     | 1340953.90 | Аналитический<br>метод                                 | 0.1   | -   |
| 543   | 378898.40     | 1340958.72 | Аналитический<br>метод                                 | 0.1   | -   |
| 544   | 378883.57     | 1340956.94 | Аналитический<br>метод                                 | 0.1   | -   |
| 545   | 378870.33     | 1340953.90 | Аналитический<br>метод                                 | 0.1   | -   |
| 546   | 378855.60     | 1340950.51 | Аналитический<br>метод                                 | 0.1   | -   |
| 547   | 378844.32     | 1340947.93 | Аналитический<br>метод                                 | 0.1   | -   |
| 548   | 378818.09     | 1340943.34 | Аналитический<br>метод                                 | 0.1   | -   |
| 549   | 378787.63     | 1340938.01 | Аналитический<br>метод                                 | 0.1   | -   |
| 550   | 378766.60     | 1340934.27 | Аналитический<br>метод                                 | 0.1   | -   |
| 551   | 378723.36     | 1340911.18 | Аналитический<br>метод                                 | 0.1   | -   |
| 552   | 378695.17     | 1340886.72 | Аналитический<br>метод                                 | 0.1   | -   |
| 553   | 378683.31     | 1340861.39 | Аналитический<br>метод                                 | 0.1   | -   |
| 554   | 378683.07     | 1340849.56 | Аналитический<br>метод                                 | 0.1   | -   |
| 555   | 378883.20     | 1340892.24 | Аналитический<br>метод                                 | 0.1   | -   |
| 556   | 378925.76     | 1340902.61 | Аналитический<br>метод                                 | 0.1   | -   |
| 557   | 378920.82     | 1340929.27 | Аналитический<br>метод                                 | 0.1   | -   |
| 558   | 378914.98     | 1340953.51 | Аналитический<br>метод                                 | 0.1   | -   |
| 542   | 378899.95     | 1340953.90 | Аналитический<br>метод                                 | 0.1   | -   |
| Часть 13  |               |            |  |   |   |
| 559   | 378677.44     | 1340731.12 | Аналитический<br>метод                                 | 0.1   | -   |
| 560   | 378671.13     | 1340788.62 | Аналитический<br>метод                                 | 0.1   | -   |
| 561   | 378671.32     | 1340826.68 | Аналитический<br>метод                                 | 0.1   | -   |
| 562   | 378671.52     | 1340862.96 | Аналитический<br>метод                                 | 0.1   | -   |
| 563   | 378686.46     | 1340894.74 | Аналитический<br>метод                                 | 0.1   | -   |
| 564   | 378733.02     | 1340931.62 | Аналитический<br>метод                                 | 0.1   | -   |



| 3. Сведения о характерных точках части (частей) границы объекта |               |            |  |   |   |
|---|---------------|------------|--|---|---|
| Обозначение<br>характерных точек<br>части границы               | Координаты, м |            | Метод<br>определения<br>координат<br>характерной точки | Средняя<br>квадратическая<br>погрешность<br>положения<br>характерной<br>точки (Mt), м | Описание<br>обозначения<br>точки на<br>местности (при<br>наличии) |
|   | X             | Y          |  |   |   |
| 1   | 2             | 3          | 4  | 5   | 6   |
| 565   | 378664.47     | 1340934.21 | Аналитический<br>метод                                 | 0.1   | -   |
| 566   | 378624.77     | 1340937.93 | Аналитический<br>метод                                 | 0.1   | -   |
| 567   | 378623.92     | 1340863.04 | Аналитический<br>метод                                 | 0.1   | -   |
| 568   | 378623.90     | 1340851.40 | Аналитический<br>метод                                 | 0.1   | -   |
| 569   | 378624.68     | 1340825.31 | Аналитический<br>метод                                 | 0.1   | -   |
| 570   | 378625.79     | 1340787.30 | Аналитический<br>метод                                 | 0.1   | -   |
| 571   | 378626.49     | 1340762.89 | Аналитический<br>метод                                 | 0.1   | -   |
| 572   | 378627.12     | 1340741.23 | Аналитический<br>метод                                 | 0.1   | -   |
| 573   | 378627.93     | 1340726.28 | Аналитический<br>метод                                 | 0.1   | -   |
| 574   | 378628.21     | 1340726.31 | Аналитический<br>метод                                 | 0.1   | -   |
| 575   | 378633.44     | 1340726.82 | Аналитический<br>метод                                 | 0.1   | -   |
| 559   | 378677.44     | 1340731.12 | Аналитический<br>метод                                 | 0.1   | -   |
| Часть 14  |               |            |  |   |   |
| 576   | 377606.76     | 1344030.98 | Аналитический<br>метод                                 | 0.1   | -   |
| 577   | 377622.19     | 1344088.17 | Аналитический<br>метод                                 | 0.1   | -   |
| 578   | 377605.10     | 1344141.79 | Аналитический<br>метод                                 | 0.1   | -   |
| 579   | 377608.04     | 1344152.99 | Аналитический<br>метод                                 | 0.1   | -   |
| 580   | 377627.49     | 1344167.72 | Аналитический<br>метод                                 | 0.1   | -   |
| 581   | 377610.99     | 1344232.54 | Аналитический<br>метод                                 | 0.1   | -   |
| 582   | 377602.74     | 1344287.93 | Аналитический<br>метод                                 | 0.1   | -   |
| 583   | 377567.38     | 1344280.27 | Аналитический<br>метод                                 | 0.1   | -   |
| 584   | 377484.88     | 1344247.86 | Аналитический<br>метод                                 | 0.1   | -   |
| 585   | 377412.99     | 1344215.45 | Аналитический<br>метод                                 | 0.1   | -   |
| 586   | 377410.96     | 1344196.27 | Аналитический<br>метод                                 | 0.1   | -   |
| 587   | 377384.36     | 1344085.63 | Аналитический<br>метод                                 | 0.1   | -   |
| 588   | 377373.81     | 1344084.91 | Аналитический<br>метод                                 | 0.1   | -   |

| 3. Сведения о характерных точках части (частей) границы объекта |               |            |  |   |   |
|---|---------------|------------|--|---|---|
| Обозначение<br>характерных точек<br>части границы               | Координаты, м |            | Метод<br>определения<br>координат<br>характерной точки | Средняя<br>квадратическая<br>погрешность<br>положения<br>характерной<br>точки (Mt), м | Описание<br>обозначения<br>точки на<br>местности (при<br>наличии) |
|   | X             | Y          |  |   |   |
| 1   | 2             | 3          | 4  | 5   | 6   |
| 589   | 377381.38     | 1344009.25 | Аналитический<br>метод                                 | 0.1   | -   |
| 590   | 377279.23     | 1344000.37 | Аналитический<br>метод                                 | 0.1   | -   |
| 591   | 377298.84     | 1343970.79 | Аналитический<br>метод                                 | 0.1   | -   |
| 592   | 377317.53     | 1343942.62 | Аналитический<br>метод                                 | 0.1   | -   |
| 593   | 377315.76     | 1343888.99 | Аналитический<br>метод                                 | 0.1   | -   |
| 594   | 377328.54     | 1343868.91 | Аналитический<br>метод                                 | 0.1   | -   |
| 595   | 377341.99     | 1343861.30 | Аналитический<br>метод                                 | 0.1   | -   |
| 596   | 377607.35     | 1343889.43 | Аналитический<br>метод                                 | 0.1   | -   |
| 597   | 377602.02     | 1344013.43 | Аналитический<br>метод                                 | 0.1   | -   |
| 598   | 377604.73     | 1344023.46 | Аналитический<br>метод                                 | 0.1   | -   |
| 576   | 377606.76     | 1344030.98 | Аналитический<br>метод                                 | 0.1   | -   |
| Часть 15  |               |            |  |   |   |
| 599   | 377857.50     | 1337425.31 | Аналитический<br>метод                                 | 0.1   | -   |
| 600   | 377847.17     | 1337426.70 | Аналитический<br>метод                                 | 0.1   | -   |
| 601   | 377587.73     | 1337490.59 | Аналитический<br>метод                                 | 0.1   | -   |
| 602   | 377582.15     | 1337493.26 | Аналитический<br>метод                                 | 0.1   | -   |
| 603   | 377397.16     | 1337536.88 | Аналитический<br>метод                                 | 0.1   | -   |
| 604   | 377395.59     | 1337917.78 | Аналитический<br>метод                                 | 0.1   | -   |
| 605   | 377394.84     | 1338018.40 | Аналитический<br>метод                                 | 0.1   | -   |
| 606   | 377348.66     | 1338425.06 | Аналитический<br>метод                                 | 0.1   | -   |
| 607   | 377318.05     | 1338603.48 | Аналитический<br>метод                                 | 0.1   | -   |
| 608   | 377061.55     | 1338581.52 | Аналитический<br>метод                                 | 0.1   | -   |
| 609   | 377036.32     | 1338579.28 | Аналитический<br>метод                                 | 0.1   | -   |
| 610   | 376905.82     | 1338568.07 | Аналитический<br>метод                                 | 0.1   | -   |
| 611   | 376879.75     | 1338564.85 | Аналитический<br>метод                                 | 0.1   | -   |
| 612   | 376815.06     | 1338561.28 | Аналитический<br>метод                                 | 0.1   | -   |

| 3. Сведения о характерных точках части (частей) границы объекта |               |            |  |   |   |
|---|---------------|------------|--|---|---|
| Обозначение<br>характерных точек<br>части границы               | Координаты, м |            | Метод<br>определения<br>координат<br>характерной точки | Средняя<br>квадратическая<br>погрешность<br>положения<br>характерной<br>точки (Mt), м | Описание<br>обозначения<br>точки на<br>местности (при<br>наличии) |
|   | X             | Y          |  |   |   |
| 1   | 2             | 3          | 4  | 5   | 6   |
| 613   | 376854.16     | 1338628.51 | Аналитический метод                                    | 0.1   | -   |
| 614   | 376893.26     | 1338695.74 | Аналитический метод                                    | 0.1   | -   |
| 615   | 377120.28     | 1339033.08 | Аналитический метод                                    | 0.1   | -   |
| 616   | 377197.10     | 1339586.30 | Аналитический метод                                    | 0.1   | -   |
| 617   | 377037.82     | 1339785.22 | Аналитический метод                                    | 0.1   | -   |
| 618   | 377027.57     | 1340145.17 | Аналитический метод                                    | 0.1   | -   |
| 619   | 376825.92     | 1340143.95 | Аналитический метод                                    | 0.1   | -   |
| 620   | 376821.36     | 1340105.61 | Аналитический метод                                    | 0.1   | -   |
| 621   | 376815.49     | 1340075.93 | Аналитический метод                                    | 0.1   | -   |
| 622   | 376801.81     | 1340032.58 | Аналитический метод                                    | 0.1   | -   |
| 623   | 376794.64     | 1340010.41 | Аналитический метод                                    | 0.1   | -   |
| 624   | 376785.19     | 1340006.83 | Аналитический метод                                    | 0.1   | -   |
| 625   | 376771.50     | 1340010.74 | Аналитический метод                                    | 0.1   | -   |
| 626   | 376748.04     | 1340018.56 | Аналитический метод                                    | 0.1   | -   |
| 627   | 376688.35     | 1340041.96 | Аналитический метод                                    | 0.1   | -   |
| 628   | 376653.20     | 1340057.47 | Аналитический метод                                    | 0.1   | -   |
| 629   | 376626.80     | 1340065.46 | Аналитический метод                                    | 0.1   | -   |
| 630   | 376611.23     | 1340070.37 | Аналитический метод                                    | 0.1   | -   |
| 631   | 376598.73     | 1340073.03 | Аналитический метод                                    | 0.1   | -   |
| 632   | 376585.70     | 1340078.93 | Аналитический метод                                    | 0.1   | -   |
| 633   | 376570.60     | 1340090.46 | Аналитический метод                                    | 0.1   | -   |
| 634   | 376557.15     | 1340098.70 | Аналитический метод                                    | 0.1   | -   |
| 635   | 376551.95     | 1340107.21 | Аналитический метод                                    | 0.1   | -   |
| 636   | 376526.52     | 1340037.22 | Аналитический метод                                    | 0.1   | -   |
| 637   | 376523.81     | 1340029.74 | Аналитический метод                                    | 0.1   | -   |
| 638   | 376521.83     | 1340024.30 | Аналитический метод                                    | 0.1   | -   |

| 3. Сведения о характерных точках части (частей) границы объекта |               |            |  |   |   |
|---|---------------|------------|--|---|---|
| Обозначение<br>характерных точек<br>части границы               | Координаты, м |            | Метод<br>определения<br>координат<br>характерной точки | Средняя<br>квадратическая<br>погрешность<br>положения<br>характерной<br>точки (Mt), м | Описание<br>обозначения<br>точки на<br>местности (при<br>наличии) |
|   | X             | Y          |  |   |   |
| 1   | 2             | 3          | 4  | 5   | 6   |
| 639   | 376511.41     | 1339995.63 | Аналитический метод                                    | 0.1   | -   |
| 640   | 376508.90     | 1339988.71 | Аналитический метод                                    | 0.1   | -   |
| 641   | 376498.49     | 1339960.06 | Аналитический метод                                    | 0.1   | -   |
| 642   | 376488.08     | 1339931.40 | Аналитический метод                                    | 0.1   | -   |
| 643   | 376485.56     | 1339924.47 | Аналитический метод                                    | 0.1   | -   |
| 644   | 376470.71     | 1339883.58 | Аналитический метод                                    | 0.1   | -   |
| 645   | 376487.17     | 1339842.97 | Аналитический метод                                    | 0.1   | -   |
| 646   | 376482.78     | 1339805.10 | Аналитический метод                                    | 0.1   | -   |
| 647   | 376447.68     | 1339780.39 | Аналитический метод                                    | 0.1   | -   |
| 648   | 376327.30     | 1339779.24 | Аналитический метод                                    | 0.1   | -   |
| 649   | 376294.42     | 1339790.71 | Аналитический метод                                    | 0.1   | -   |
| 650   | 376226.46     | 1339832.11 | Аналитический метод                                    | 0.1   | -   |
| 651   | 376202.82     | 1339835.30 | Аналитический метод                                    | 0.1   | -   |
| 652   | 376160.18     | 1339830.32 | Аналитический метод                                    | 0.1   | -   |
| 653   | 376167.88     | 1339771.60 | Аналитический метод                                    | 0.1   | -   |
| 654   | 376138.04     | 1339561.76 | Аналитический метод                                    | 0.1   | -   |
| 655   | 376101.11     | 1339253.58 | Аналитический метод                                    | 0.1   | -   |
| 656   | 376074.03     | 1339093.57 | Аналитический метод                                    | 0.1   | -   |
| 657   | 376062.21     | 1339011.13 | Аналитический метод                                    | 0.1   | -   |
| 658   | 376056.58     | 1338927.51 | Аналитический метод                                    | 0.1   | -   |
| 659   | 376040.10     | 1338812.90 | Аналитический метод                                    | 0.1   | -   |
| 660   | 376014.07     | 1338670.74 | Аналитический метод                                    | 0.1   | -   |
| 661   | 376008.62     | 1338621.66 | Аналитический метод                                    | 0.1   | -   |
| 662   | 375994.76     | 1338548.33 | Аналитический метод                                    | 0.1   | -   |
| 663   | 375991.72     | 1338510.81 | Аналитический метод                                    | 0.1   | -   |
| 664   | 376054.83     | 1338503.40 | Аналитический метод                                    | 0.1   | -   |

| 3. Сведения о характерных точках части (частей) границы объекта |               |            |  |   |   |
|---|---------------|------------|--|---|---|
| Обозначение<br>характерных точек<br>части границы               | Координаты, м |            | Метод<br>определения<br>координат<br>характерной точки | Средняя<br>квадратическая<br>погрешность<br>положения<br>характерной<br>точки (Mt), м | Описание<br>обозначения<br>точки на<br>местности (при<br>наличии) |
|   | X             | Y          |  |   |   |
| 1   | 2             | 3          | 4  | 5   | 6   |
| 665   | 376020.47     | 1338265.97 | Аналитический метод                                    | 0.1   | -   |
| 666   | 376008.46     | 1338133.71 | Аналитический метод                                    | 0.1   | -   |
| 667   | 375995.38     | 1337826.68 | Аналитический метод                                    | 0.1   | -   |
| 668   | 375954.22     | 1336989.49 | Аналитический метод                                    | 0.1   | -   |
| 669   | 375962.64     | 1336765.16 | Аналитический метод                                    | 0.1   | -   |
| 670   | 375991.35     | 1336741.41 | Аналитический метод                                    | 0.1   | -   |
| 671   | 376015.16     | 1336761.05 | Аналитический метод                                    | 0.1   | -   |
| 672   | 376101.10     | 1336829.35 | Аналитический метод                                    | 0.1   | -   |
| 673   | 376212.66     | 1336916.97 | Аналитический метод                                    | 0.1   | -   |
| 674   | 376266.12     | 1336959.77 | Аналитический метод                                    | 0.1   | -   |
| 675   | 376269.01     | 1336962.08 | Аналитический метод                                    | 0.1   | -   |
| 676   | 376282.95     | 1336972.73 | Аналитический метод                                    | 0.1   | -   |
| 677   | 376166.22     | 1337243.81 | Аналитический метод                                    | 0.1   | -   |
| 678   | 376164.00     | 1337243.07 | Аналитический метод                                    | 0.1   | -   |
| 679   | 376160.85     | 1337252.57 | Аналитический метод                                    | 0.1   | -   |
| 680   | 376162.29     | 1337253.04 | Аналитический метод                                    | 0.1   | -   |
| 681   | 376146.12     | 1337310.10 | Аналитический метод                                    | 0.1   | -   |
| 682   | 376107.47     | 1337432.48 | Аналитический метод                                    | 0.1   | -   |
| 683   | 376178.62     | 1337457.58 | Аналитический метод                                    | 0.1   | -   |
| 684   | 376588.47     | 1337617.53 | Аналитический метод                                    | 0.1   | -   |
| 685   | 376613.76     | 1337621.18 | Аналитический метод                                    | 0.1   | -   |
| 686   | 376687.62     | 1337617.92 | Аналитический метод                                    | 0.1   | -   |
| 687   | 376680.96     | 1337461.93 | Аналитический метод                                    | 0.1   | -   |
| 688   | 377143.94     | 1337442.19 | Аналитический метод                                    | 0.1   | -   |
| 689   | 377129.53     | 1337090.18 | Аналитический метод                                    | 0.1   | -   |
| 690   | 377183.95     | 1337087.95 | Аналитический метод                                    | 0.1   | -   |

| 3. Сведения о характерных точках части (частей) границы объекта |               |            |  |   |   |
|---|---------------|------------|--|---|---|
| Обозначение<br>характерных точек<br>части границы               | Координаты, м |            | Метод<br>определения<br>координат<br>характерной точки | Средняя<br>квадратическая<br>погрешность<br>положения<br>характерной<br>точки (Mt), м | Описание<br>обозначения<br>точки на<br>местности (при<br>наличии) |
|   | X             | Y          |  |   |   |
| 1   | 2             | 3          | 4  | 5   | 6   |
| 691   | 377251.82     | 1337084.52 | Аналитический метод                                    | 0.1   | -   |
| 692   | 377318.67     | 1337081.66 | Аналитический метод                                    | 0.1   | -   |
| 693   | 377414.02     | 1337076.94 | Аналитический метод                                    | 0.1   | -   |
| 694   | 377500.74     | 1337073.57 | Аналитический метод                                    | 0.1   | -   |
| 695   | 377555.10     | 1337071.22 | Аналитический метод                                    | 0.1   | -   |
| 696   | 377644.89     | 1337068.32 | Аналитический метод                                    | 0.1   | -   |
| 697   | 377700.62     | 1337065.84 | Аналитический метод                                    | 0.1   | -   |
| 698   | 377749.63     | 1337063.26 | Аналитический метод                                    | 0.1   | -   |
| 699   | 377812.63     | 1337060.80 | Аналитический метод                                    | 0.1   | -   |
| 700   | 377878.68     | 1337057.44 | Аналитический метод                                    | 0.1   | -   |
| 701   | 377947.44     | 1337054.41 | Аналитический метод                                    | 0.1   | -   |
| 702   | 377996.53     | 1337052.20 | Аналитический метод                                    | 0.1   | -   |
| 599   | 377857.50     | 1337425.31 | Аналитический метод                                    | 0.1   | -   |
| 703   | 377146.49     | 1337504.43 | Аналитический метод                                    | 0.1   | -   |
| 704   | 377129.34     | 1337504.00 | Аналитический метод                                    | 0.1   | -   |
| 705   | 377106.63     | 1337514.72 | Аналитический метод                                    | 0.1   | -   |
| 706   | 377114.10     | 1337590.16 | Аналитический метод                                    | 0.1   | -   |
| 707   | 377147.02     | 1337707.41 | Аналитический метод                                    | 0.1   | -   |
| 708   | 377061.96     | 1337723.29 | Аналитический метод                                    | 0.1   | -   |
| 709   | 377053.93     | 1337699.20 | Аналитический метод                                    | 0.1   | -   |
| 710   | 377015.51     | 1337709.82 | Аналитический метод                                    | 0.1   | -   |
| 711   | 377012.46     | 1337710.67 | Аналитический метод                                    | 0.1   | -   |
| 712   | 376996.49     | 1337715.08 | Аналитический метод                                    | 0.1   | -   |
| 713   | 376952.31     | 1337727.30 | Аналитический метод                                    | 0.1   | -   |
| 714   | 376945.45     | 1337756.96 | Аналитический метод                                    | 0.1   | -   |
| 715   | 376951.93     | 1337794.17 | Аналитический метод                                    | 0.1   | -   |

| 3. Сведения о характерных точках части (частей) границы объекта |               |            |  |   |   |
|---|---------------|------------|--|---|---|
| Обозначение<br>характерных точек<br>части границы               | Координаты, м |            | Метод<br>определения<br>координат<br>характерной точки | Средняя<br>квадратическая<br>погрешность<br>положения<br>характерной<br>точки (Mt), м | Описание<br>обозначения<br>точки на<br>местности (при<br>наличии) |
|   | X             | Y          |  |   |   |
| 1   | 2             | 3          | 4  | 5   | 6   |
| 716   | 376965.58     | 1337812.25 | Аналитический<br>метод                                 | 0.1   | -   |
| 717   | 377037.26     | 1337819.21 | Аналитический<br>метод                                 | 0.1   | -   |
| 718   | 377070.48     | 1337822.43 | Аналитический<br>метод                                 | 0.1   | -   |
| 719   | 377164.62     | 1337818.33 | Аналитический<br>метод                                 | 0.1   | -   |
| 720   | 377175.37     | 1337748.70 | Аналитический<br>метод                                 | 0.1   | -   |
| 721   | 377190.11     | 1337673.93 | Аналитический<br>метод                                 | 0.1   | -   |
| 722   | 377197.40     | 1337540.24 | Аналитический<br>метод                                 | 0.1   | -   |
| 703   | 377146.49     | 1337504.43 | Аналитический<br>метод                                 | 0.1   | -   |
| Часть 16  |               |            |  |   |   |
| 723   | 378009.87     | 1337011.39 | Аналитический<br>метод                                 | 0.1   | -   |
| 724   | 378006.45     | 1337022.23 | Аналитический<br>метод                                 | 0.1   | -   |
| 725   | 378004.30     | 1337029.43 | Аналитический<br>метод                                 | 0.1   | -   |
| 726   | 377959.30     | 1337033.65 | Аналитический<br>метод                                 | 0.1   | -   |
| 727   | 377974.16     | 1337003.32 | Аналитический<br>метод                                 | 0.1   | -   |
| 728   | 378019.88     | 1336931.14 | Аналитический<br>метод                                 | 0.1   | -   |
| 729   | 378034.60     | 1336932.89 | Аналитический<br>метод                                 | 0.1   | -   |
| 730   | 378013.35     | 1337000.35 | Аналитический<br>метод                                 | 0.1   | -   |
| 723   | 378009.87     | 1337011.39 | Аналитический<br>метод                                 | 0.1   | -   |
| Часть 17  |               |            |  |   |   |
| 731   | 371264.79     | 1337111.08 | Аналитический<br>метод                                 | 0.1   | -   |
| 732   | 371506.35     | 1337386.89 | Аналитический<br>метод                                 | 0.1   | -   |
| 733   | 371652.80     | 1337567.58 | Аналитический<br>метод                                 | 0.1   | -   |
| 734   | 371967.78     | 1337956.20 | Аналитический<br>метод                                 | 0.1   | -   |
| 735   | 371729.41     | 1338162.42 | Аналитический<br>метод                                 | 0.1   | -   |
| 736   | 371566.78     | 1338303.11 | Аналитический<br>метод                                 | 0.1   | -   |
| 737   | 371507.47     | 1338349.90 | Аналитический<br>метод                                 | 0.1   | -   |

## 3. Сведения о характерных точках части (частей) границы объекта

| Обозначение<br>характерных точек<br>части границы | Координаты, м |            | Метод<br>определения<br>координат<br>характерной точки | Средняя<br>квадратическая<br>погрешность<br>положения<br>характерной<br>точки (Mt), м | Описание<br>обозначения<br>точки на<br>местности (при<br>наличии) |
|---|---------------|------------|--|---|---|
|   | X             | Y          |  |   |   |
| 1   | 2             | 3          | 4  | 5   | 6   |
| 738   | 370937.59     | 1338799.49 | Аналитический<br>метод                                 | 0.1   | -   |
| 739   | 370605.88     | 1338130.31 | Аналитический<br>метод                                 | 0.1   | -   |
| 740   | 370551.88     | 1338132.74 | Аналитический<br>метод                                 | 0.1   | -   |
| 741   | 370447.55     | 1337837.75 | Аналитический<br>метод                                 | 0.1   | -   |
| 742   | 370815.78     | 1337494.01 | Аналитический<br>метод                                 | 0.1   | -   |
| 743   | 370859.09     | 1337453.58 | Аналитический<br>метод                                 | 0.1   | -   |
| 744   | 370985.60     | 1337346.77 | Аналитический<br>метод                                 | 0.1   | -   |
| 745   | 371252.25     | 1337121.67 | Аналитический<br>метод                                 | 0.1   | -   |
| 746   | 371259.81     | 1337115.28 | Аналитический<br>метод                                 | 0.1   | -   |
| 731   | 371264.79     | 1337111.08 | Аналитический<br>метод                                 | 0.1   | -   |



### Раздел 3

#### Сведения о местоположении измененных (уточненных) границ объекта

1. Система координат -

2. Сведения о характерных точках границ объекта

| Обозначение характерных точек границ | Существующие координаты, м |   | Измененные (уточненные) координаты, м |   | Метод определения координат характерной точки | Средняя квадратическая погрешность положения характерной точки (Mt), м | Описание обозначения точки на местности (при наличии) |
|--------------------------------------|----------------------------|---|---------------------------------------|---|---|--|---|
|                                      | X                          | Y | X                                     | Y |   |  |   |
| 1                                    | 2                          | 3 | 4                                     | 5 | 6   | 7  | 8   |
| -                                    | -                          | - | -                                     | - | -   | -  |   |

3. Сведения о характерных точках части (частей) границы объекта

| Обозначение характерных точек части границы | Существующие координаты, м |   | Измененные (уточненные) координаты, м |   | Метод определения координат характерной точки | Средняя квадратическая погрешность положения характерной точки (Mt), м | Описание обозначения точки на местности (при наличии) |
|---|----------------------------|---|---------------------------------------|---|---|--|---|
|   | X                          | Y | X                                     | Y |   |  |   |
| 1   | 2                          | 3 | 4                                     | 5 | 6   | 7  | 8   |
| -   | -                          | - | -                                     | - | -   | -  |   |

Раздел 4

План границ объекта

Обзорная схема территориальной зоны СХ-1



Выносной лист 1



Выносной лист 2

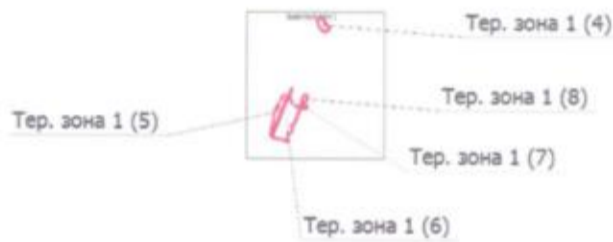

Выносной лист 3



Выносной лист 5



Выносной лист 4



Выносной лист 6

Выносной лист 7

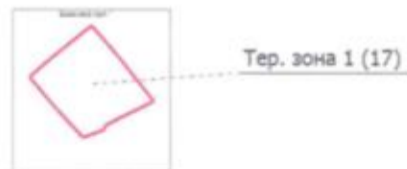

Масштаб 1:100000

Условные обозначения

- Тер. зона 1 (1) - Территориальная зона Тер. зона 1
- - Граница территориальной зоны

Подпись



Дата 23 " 12 " 2020 г.

Место для отложения печати (подлинники) лица, составившего описание местоположения границ объекта

Раздел 4

План границ объекта

Выносной лист 1

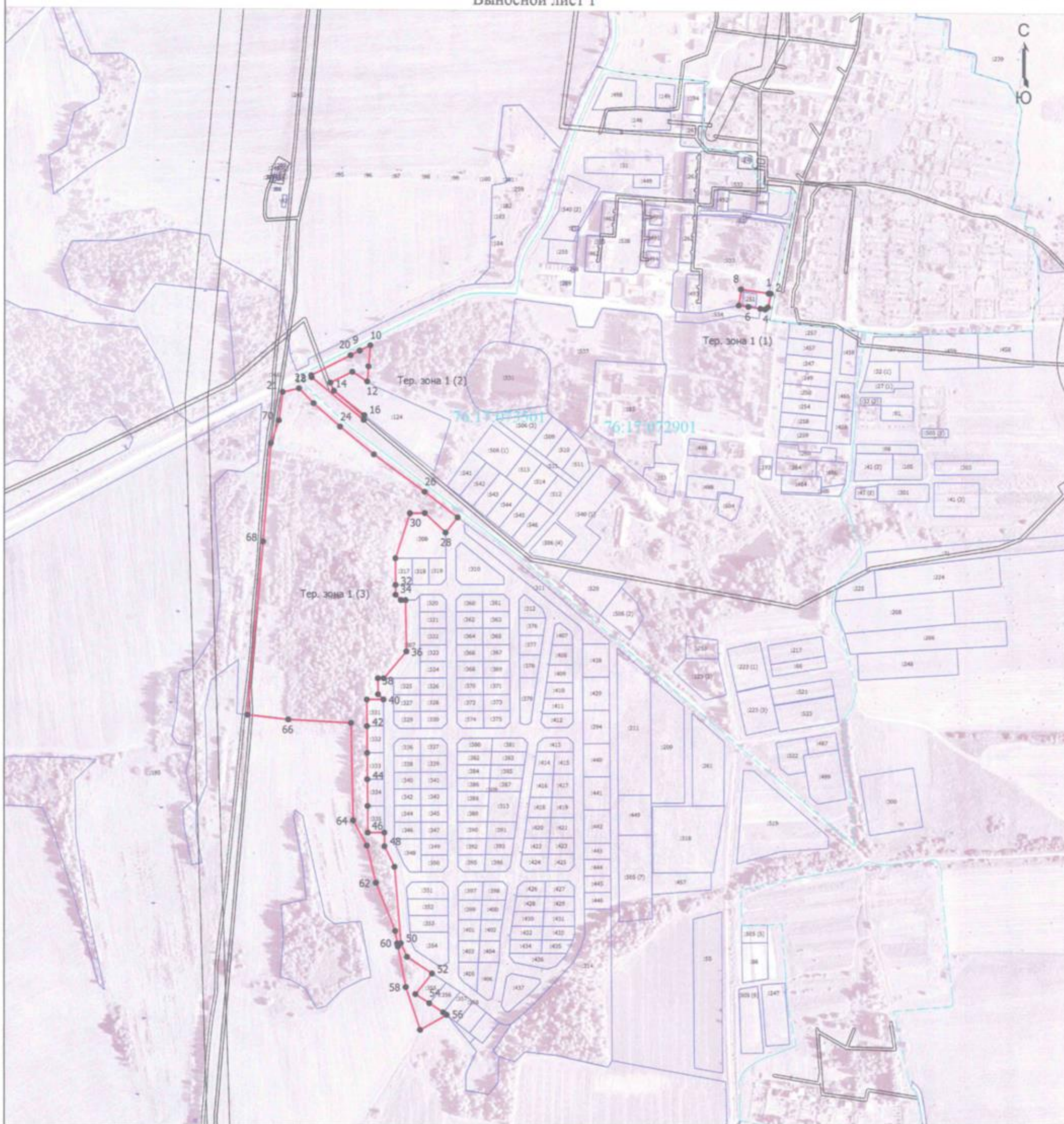

Масштаб 1:6000

Условные обозначения

- - Характерная точка границы, сведения о которой позволяют однозначно определить ее положение на местности
- Тер. зона 1 (1) - Территориальная зона Тер. зона 1
- 1 - Обозначение новой характерной точки
- (red line) - Граница территориальной зоны
- :2 - Кадастровый номер земельного участка
- (black line) - Граница земельного участка
- - - (blue dashed line) - Граница кадастрового квартала
- 76:17:072901 - Номер кадастрового квартала

Подпись \_\_\_\_\_

Дата " 03 " 12 2020 г.

Место для отнесения (в случае его наличия) лица, составившего описание местоположения границ объекта

Раздел 4

План границ объекта

Выносной лист 2



Масштаб 1:7000

Условные обозначения

- - Характерная точка границы, сведения о которой позволяют однозначно определить ее положение на местности
- Тер. зона 1 (1) - Территориальная зона Тер. зона 1
- 1 - Обозначение новой характерной точки
- (red line) - Граница территориальной зоны
- :2 - Кадастровый номер земельного участка
- (black line) - Граница земельного участка
- (dashed line) - Граница кадастрового квартала
- 76:17:082701 - Номер кадастрового квартала

Подпись \_\_\_\_\_



Дата " 23 " 12 2022 г.

Место для отрисовки печатки (при наличии) и/или оставившего описание местоположения границ объекта

Раздел 4

План границ объекта

Выносной лист 3

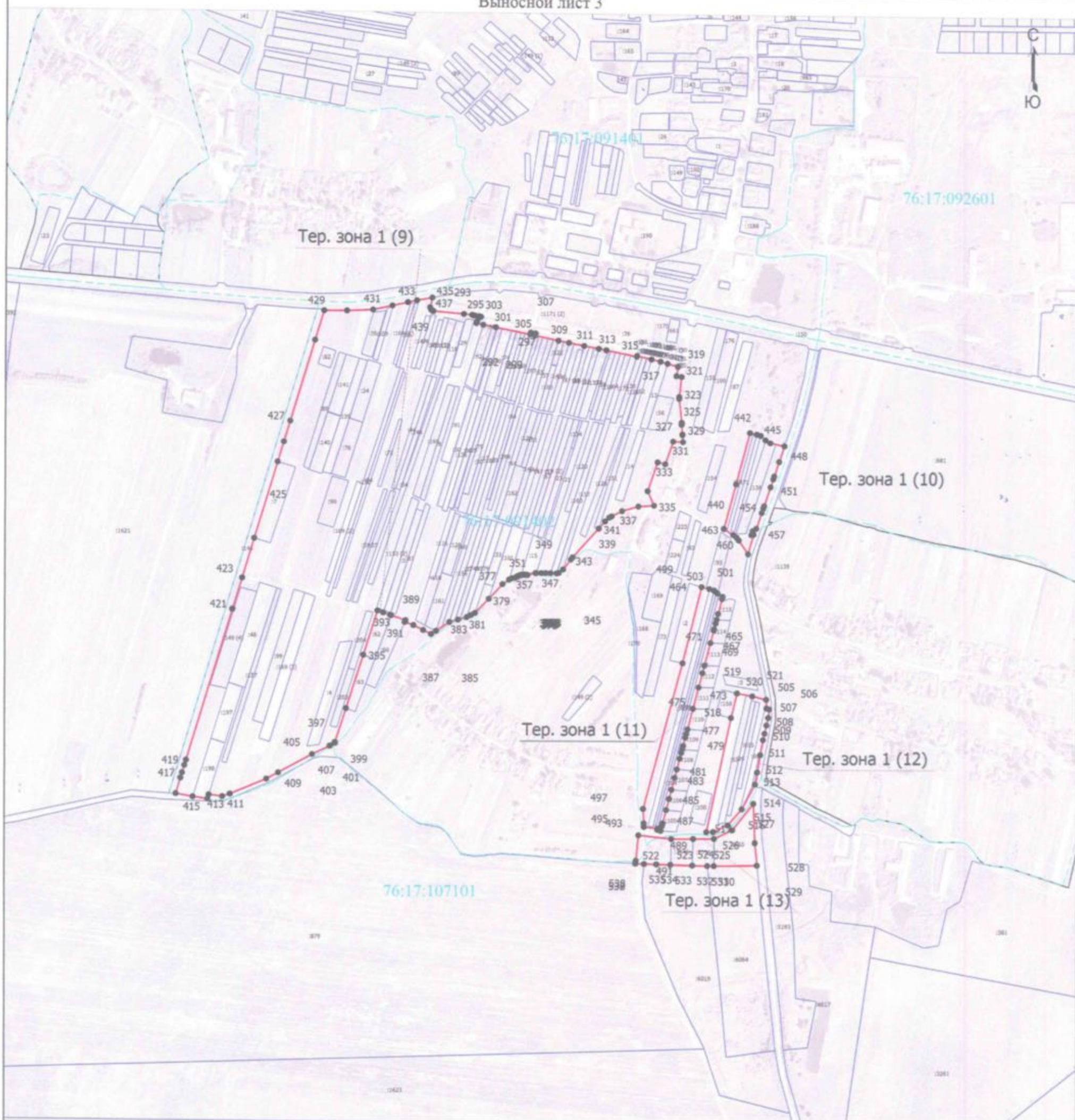

Масштаб 1:7000

Условные обозначения

- - Характерная точка границы, сведения о которой позволяют однозначно определить ее положение на местности
- Тер. зона 1 (1) - Территориальная зона Тер. зона 1
- 1 - Обозначение новой характерной точки
- (red line) - Граница территориальной зоны
- :2 - Кадастровый номер земельного участка
- (black line) - Граница земельного участка
- (dashed blue line) - Граница кадастрового квартала
- 76:17:091401 - Номер кадастрового квартала

Подпись \_\_\_\_\_



Дата " 23 " 12 2020 г.

Место для оттиска печати (подпись лица, составившего описание местоположения границ объекта)

Раздел 4

План границ объекта

Выносной лист 4



Масштаб 1:7000

Условные обозначения

- - Характерная точка границы, сведения о которой позволяют однозначно определить ее положение на местности
- Тер. зона 1 (1) - Территориальная зона Тер. зона 1
- 1 - Обозначение новой характерной точки
- (red line) - Граница территориальной зоны
- (thick red line) - Граница муниципального образования
- :2 - Кадастровый номер земельного участка
- (thin black line) - Граница земельного участка
- - - (dashed blue line) - Граница кадастрового квартала
- 76:17:100201 - Номер кадастрового квартала

Подпись \_\_\_\_\_



Дата " 23 " 12 2020 г.

Место для оттиска печати (при наличии), составившего описание местоположения границ объекта

Раздел 4

План границ объекта

Выносной лист 5

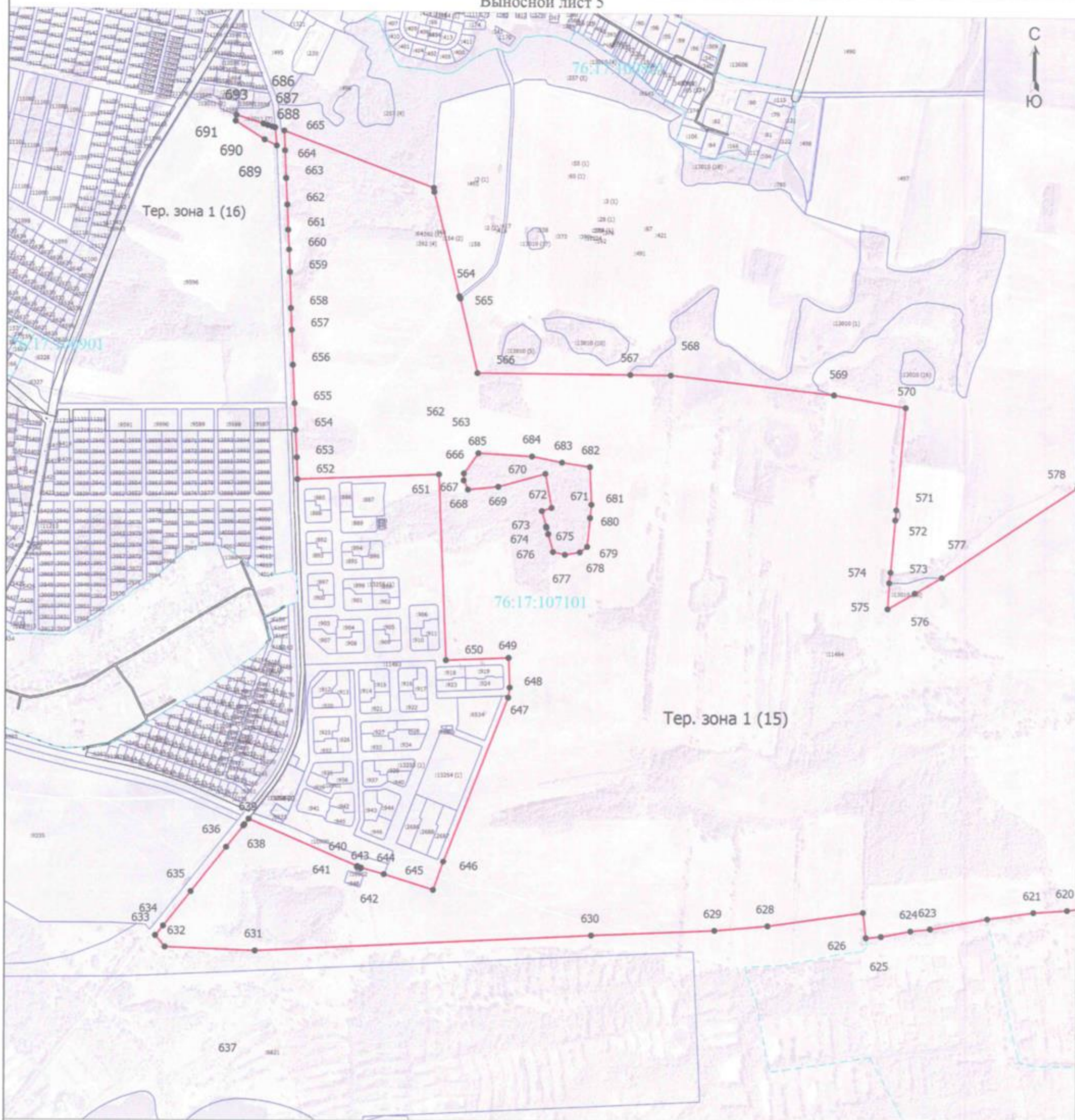

Масштаб 1:10000

Условные обозначения

- - Характерная точка границы, сведения о которой позволяют однозначно определить ее положение на местности
- Тер. зона 1 (1) - Территориальная зона Тер. зона I
- 1 - Обозначение новой характерной точки
- (red line) - Граница территориальной зоны
- :2 - Кадастровый номер земельного участка
- (black line) - Граница земельного участка
- - - (dashed line) - Граница кадастрового квартала
- 76:17:100801 - Номер кадастрового квартала

Подпись \_\_\_\_\_



Дата " 23 " 12 2020 г.

Место для отпечатка печати (или на личном бланке) составившего описание местоположения границ объекта

Раздел 4

План границ объекта

Выносной лист 6

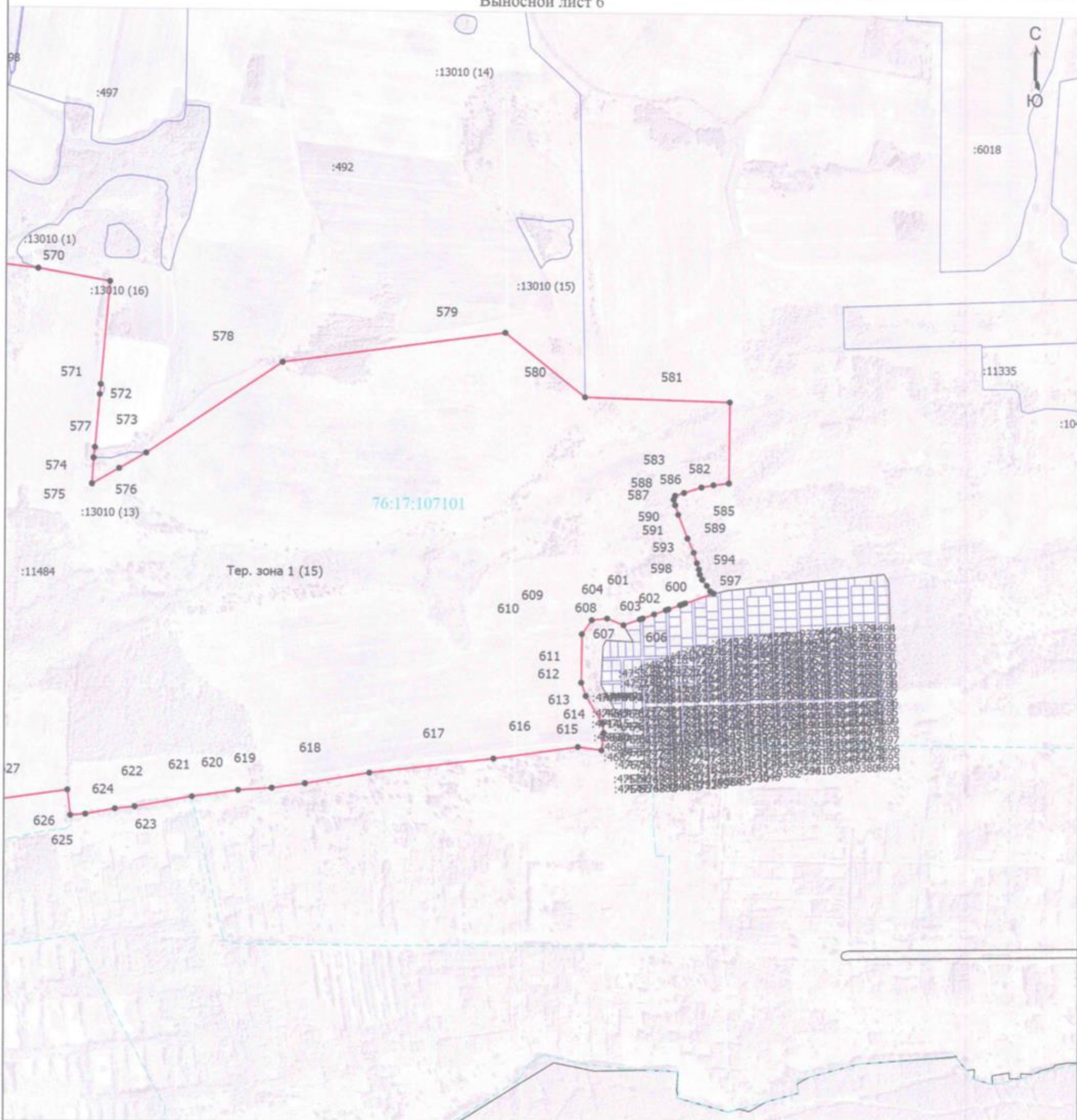

76:17:107101

Тер. зона 1 (15)

Масштаб 1:10000

Условные обозначения

- - Характерная точка границы, сведения о которой позволяют однозначно определить ее положение на местности
- Тер. зона 1 (1) - Территориальная зона Тер. зона I
- 1 - Обозначение новой характерной точки
- (red line) - Граница территориальной зоны
- :2 - Кадастровый номер земельного участка
- (black line) - Граница земельного участка
- - - (dashed line) - Граница кадастрового квартала
- 76:17:107101 - Номер кадастрового квартала

Подпись \_\_\_\_\_



Дата "23" 12 2020 г.

Место для оттиска печати (при наличии) составившего описание местоположения границ объекта



Раздел 4

План границ объекта

Выносной лист 7



Масштаб 1:8000

Условные обозначения

- - Характерная точка границы, сведения о которой позволяют однозначно определить ее положение на местности
- Тер. зона 1 (1) - Территориальная зона Тер. зона 1
- 1 - Обозначение новой характерной точки
- (red line) - Граница территориальной зоны
- (thick red line) - Граница муниципального образования
- :2 - Кадастровый номер земельного участка
- (black line) - Граница земельного участка
- (red line) - Граница сооружения
- (dashed blue line) - Граница инженерного квартала
- 76:17:107101 - Номер кадастрового квартала

Подпись \_\_\_\_\_



Дата " 23 " 12 2010 г.

Место для оттиска печати лица, составившего описание местоположения границ объекта